La Lettre de l'Etat

Edito

Les vœux du mois de janvier nous ont donné l'occasion de nous réunir pour partager de précieux moments de convivialité. Ainsi avons-nous abordé 2018 dans les meilleures conditions possibles. C'était nécessaire, car cette nouvelle année a débuté comme s'était achevée la précédente : densément.

Les services de l'Etat se sont en effet pleinement engagés pour donner corps aux priorités fixées par le gouvernement. Parmi celles-ci, la cohésion sociale et le soutien aux territoires ruraux occupent une place centrale – c'est dans cet esprit que j'ai participé à l ' inauguré des thermes de Salins-les-Bains. Par ailleurs, l'ensemble des acteurs de la sécurité est mobilisé au service de nos concitoyens. Dès à présent et dans les prochaines semaines, les services de l'Etat déclinent la police de sécurité du quotidien, dont j'avais lancé la concertation préalable à la fin de l'année dernière. Je tiens à saluer également la mobilisation de tous ceux qui, en cette période de grand froid, s'engagent pour offrir aux plus fragiles une assistance et du réconfort. Enfin, cette année nous permettra de renforcer l'action interministérielle en matière d'égalité entre les femmes et les hommes, qui figure au rang des priorités du gouvernement.

Voilà ainsi l'année 2018 bien engagée. Je nous souhaite de conserver le même dynamisme dans les mois à venir – il nous permettra de relever les nombreux défis qui s'offrent à nous.

Sommaire

- Zoom sur .... La police de sécurité du quotidien
- La Percée du Vin jaune
- Sécurité
- Crise météorologique - Vigilance Crues Inondations
- Le préfet du Jura au coeur du territoire
- Campagnes nationales

Zoom sur la ...

POLICE DE SÉCURITÉ DU QUOTIDIEN

Protéger, garantir et servir.

La très large concertation qui a été déclinée dans le Jura dès novembre 2017 a permis de recueillir des propositions opérationnelles. Celles-ci doivent à présent nous permettre de décliner la Police de Sécurité du Quotidien dans le département de manière à replacer le service du citoyen au cœur de l'action des forces de sécurité.

Conformément à une instruction du ministère de l 'intérieur la police de sécurité du quotidien se fera autour de 5 axes : Plus **respectées et mieux équipée** (grâce à une augmentation des moyens et des formations), **recentrées sur leur cœur de métier**, plus **accessible** pour la population et en lien étroit avec l'ensemble des partenaires, elles seront en capacité de concevoir des réponses **opérationnelles** en phase avec les attentes de nos concitoyens et **sur-mesure**, notamment avec la mise en place d'équipes de contact.

Percée du Vin Jaune - Sécurisation des évènements

L'année 2018 est marquée par le retour de la percée du vin jaune organisée par l'association des ambassadeurs du Jura. Cette 21ème édition s'est déroulée sur la commune de l'Etoile les 3 et 4 février dernier et à permis la promotion de la filière agricole du Jura par la dégustation au sein des caveaux.

Plus de **25 000 personnes** ont participé à cette manifestation jurassienne d'ampleur.

A cette occasion, l'ensemble des services de sécurité et de secours ont été mobilisés. Un dispsositif prévisionnel de secours était tenu par l'ADPC39 et l'ADRASEC.

Un poste de commandement opérationnel a permis de coordonner l'ensemble des services durant ces deux jours.

Par ailleurs, des opérations de prévention dans le domaine de la sécurité routière ont été réalisées : les forces de sécurité intérieure ont effectué un grand nombre de contrôles.

Visite des cadets de la sécurité civile :
« Armés » d'un questionnaire précis sur la gestion des risques dans le Jura, les cadets de la sécurité du collège d'Arinthod ont « investi » la Préfecture de département du Jura et plus particulièrement le COD : centre opérationnel départemental.
Une occasion pour Julien CHARRAS, chef du SIDPC (service interministérielle de défense et de protection civiles) d'expliquer à ces jeunes collegiens l'utilité et le fonctionnement d'une cellule de crise !

Etat Major de Sécurité :

M. Richard VIGNON, préfet du Jura et M. Jean Luc LENNON, ont présidé l'Etat major de Sécurité afin de dresser un bilan de la délinquance dans le département du Jura pour l'année écoulée.

Contrôle Interservices sur l'A39, mardi 27 février :

58 fonctionnaires de 7 services étatiques ou partenaires ont été mobilisés (gendarmes ,douaniers, équipe cynophile , policiers de la PAF, contrôleurs de la DREAL et de l'URSSAF, DDCSPP, service des fraudes de la société APRR), sur l'aire Pasteur de l'Autoroute A39.

Plus de 300 véhicules ont été contrôlés dont 100 véhicules lourds.

L'EMS s'est clôturé par une conférence de presse

Crise météorologique - Vigilance Crues Inondations

L'Etat coordonne l'ensemble des moyens engagés

Le centre opérationnel départemental a été activé sur décision préfectorale le 22 janvier dernier en raison des phénomènes de crues.
Le préfet pouvait, en temps réels avoir connaissance de la situation et coordonner efficacement l 'ensemble des services et partenaires.

.

La demande de reconnaissance de l'état de catastrophe naturelle est réalisable sur le site Internet des services de l'Etat : http://jura.gouv.fr/Politiques-publiques/Securite/Defense-et-Protection-Civiles/Catastrophes-naturelles/Reconnaissance-d-une-catastrophe-naturelle

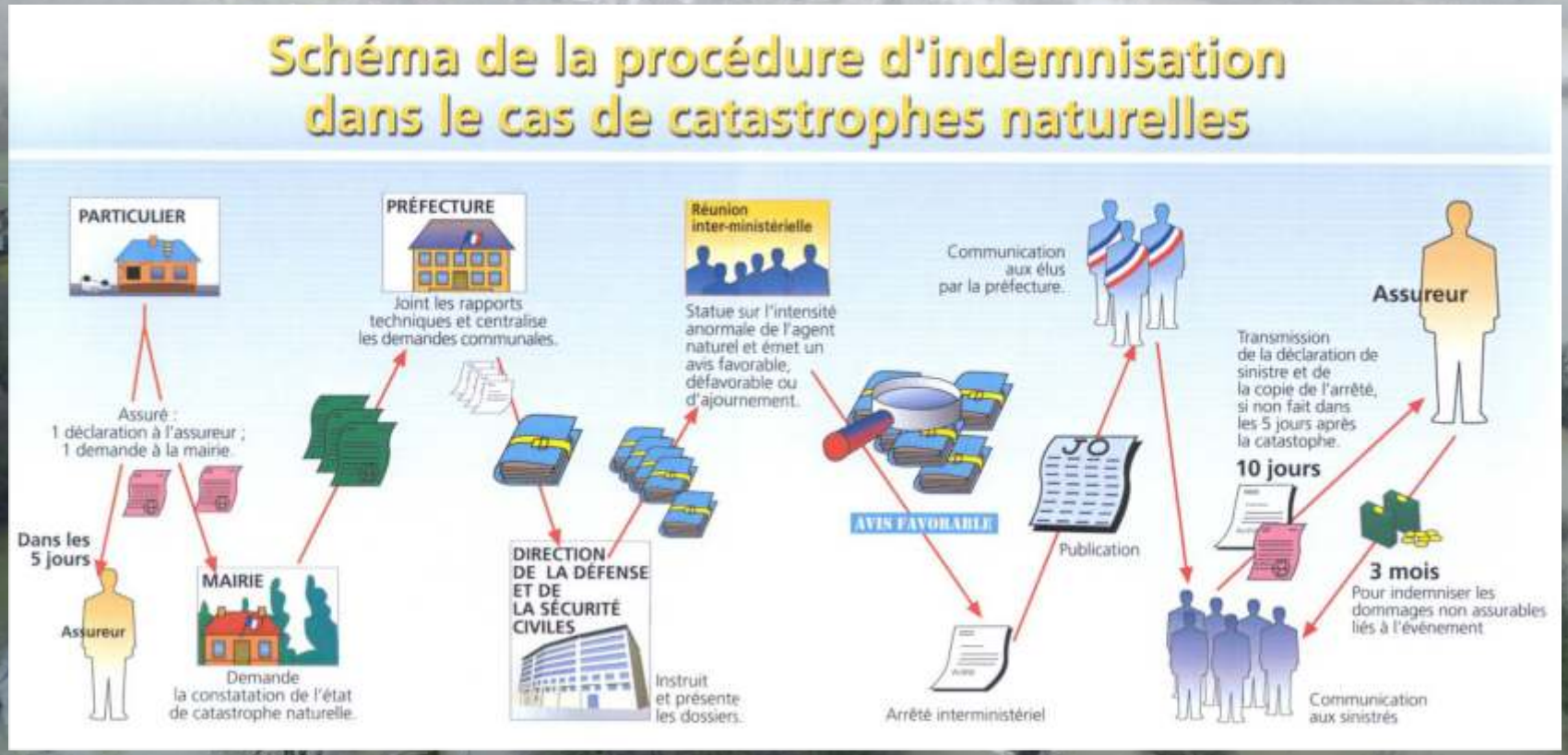

Crise météorologique - Vigilance Crues Inondations

L'Etat auprès des communes et des services

Le Sous-Préfet de Dole
remercie les maires et leurs équipes communales
pour leur implication dans la gestion des épisodes de crue.

Rencontre avec la première adjointe au Maire de Petit-Noir et les bénévoles de la commune impliqués dans la surveillance des digues.

Rencontre avec le Maire de Molay, président de la communauté de communes de la plaine jurassienne, et les bénévoles de la commune impliqués dans la surveillance des digues.

Le préfet du Jura est sur :

Préfet du Jura

@prefet39

Merci aux sapeurs pompiers mobilisés en renfort à Dole durant cet épisode pluvieux.

Le préfet au coeur du territoire

Inauguration des thermes des Salins en présence du maire et de la sénatrice Marie Christine CHAUVIN : Un projet d 'ampleur qui contribuera à l 'attractivité du territoire et au développement économique du département

Stéphane CHIPPONI, secrétaire général a accueilli les jeunes apprentis boulangers lors de la traditionnelle Galette des Boulangers.
L 'apprentissage : une formation, un diplome, un emploi !

Depuis le début de l 'année2018, plus de 30 maraudes ont eu lieu sur le département.

Richard VIGNON, préfet du Jura, s 'est rendu sur l 'une d 'elle afin de saluer le travail et l 'engagement sans faille des bénévoles de la croix rouge.

Le préfet au coeur du territoire

Le préfet du Jura adresse ses félicitations à Mme Patricia Lebreton, brigadière de police au commissariat de Lons-le-Saunier qui a terminé à la deuxième place du championnat de France de ski de fond de la Police

Richard VIGNON, préfet du Jura, rend hommage au Préfet Erignac, assassiné il y a 20 ans

Le préfet Erignac avait servi dans notre département en 1967 en tant que directeur de cabinet

DELEGATION INTERMINISTÉRIELLE À LA PRÉVENTION ET À LA LUTTE CONTRE LA PAUVRETÉ DES ENFANTS ET DES JEUNES
#STRATÉGIEPAUVRETÉ
VOTRE AVIS NOUS INTÉRESSE !

Je reste chez moi autant que possible, en m'étant organisé à l'avance
J'ai prévu de l'eau et des produits alimentaires ne nécessitant pas de cuisson (risque de gel des canalisations ou de coupure d'électricité).
Je chauffe sans surchauffer, j'ai vérifié le bon état de marche de mon installation de chauffage, je ne bouche pas les aérations, et j'aère mon logement une fois par jour.
Je donne de mes nouvelles à mes proches, et je contacte ceux qui sont seuls. Et si je suis isolé ou malade, je me fais connaître auprès de ma mairie.
J'ai tous les médicaments nécessaires en cas de besoin, et particulièrement si je suis un traitement régulier.
J'ai prévu des piles pour écouter les consignes des pouvoirs publics à la radio, même en cas de coupure d'électricité.

DÉPISTAGE DU CANCER COLORECTAL
HOMME/FEMME
DÈS 50 ANS
LE DÉPISTAGE C'EST
TOUS LES 2 ANS
FAITES LE TEST !
Hemoccult II
DÉPISTAGE

SEMAINE D'ÉDUCATION ET D'ACTIONS
CONTRE LE RACISME ET L'ANTISÉMITISME
> DU 19 AU 25 MARS
#TousUnisContreLaHaine

L'Etat accompagne les ménages à revenus modestes pour payer leurs factures d'énergie
LE CHÈQUE ÉNERGIE
solidaire
Le chèque énergie est attribué SOUS CONDITIONS DE RESSOURCES.
simple
Le chèque énergie est envoyé une fois par an au domicile du bénéficiaire. AUCUNE DÉMARCHE À ACCOMPLIR pour le recevoir.
juste
Le chèque énergie permet de payer des factures pour TOUT TYPE D'ÉNERGIE du logement : l'électricité, le gaz mais aussi le fioul, le bois...
Le chèque énergie va remplacer les tarifs sociaux de l'énergie.
Il est expérimenté dès 2016 dans 4 départements : Ardèche, Aveyron, Côtes d'Armor et Pas-de-Calais.
« Le chèque énergie, lutte contre la précarité énergétique »
Ségolène Royal
MINISTÈRE DE L'ENVIRONNEMENT, DE L'ÉNERGIE ET DE LA MER

POLICE NATIONALE
Devenez
Cadet de la République
LAPOLICENATIONALERECRUTE.FR
650 postes en 2018
Inscriptions jusqu'au 31 mars
POINT INFO CARRIERES
03 87 16 13 69
#UtileAuxAutres
0800 22 0800
Service & appel gratuits