Les communes soumises à la loi Montagne

PRÉFET
DU JURA
Liberté
Égalité
Fraternité

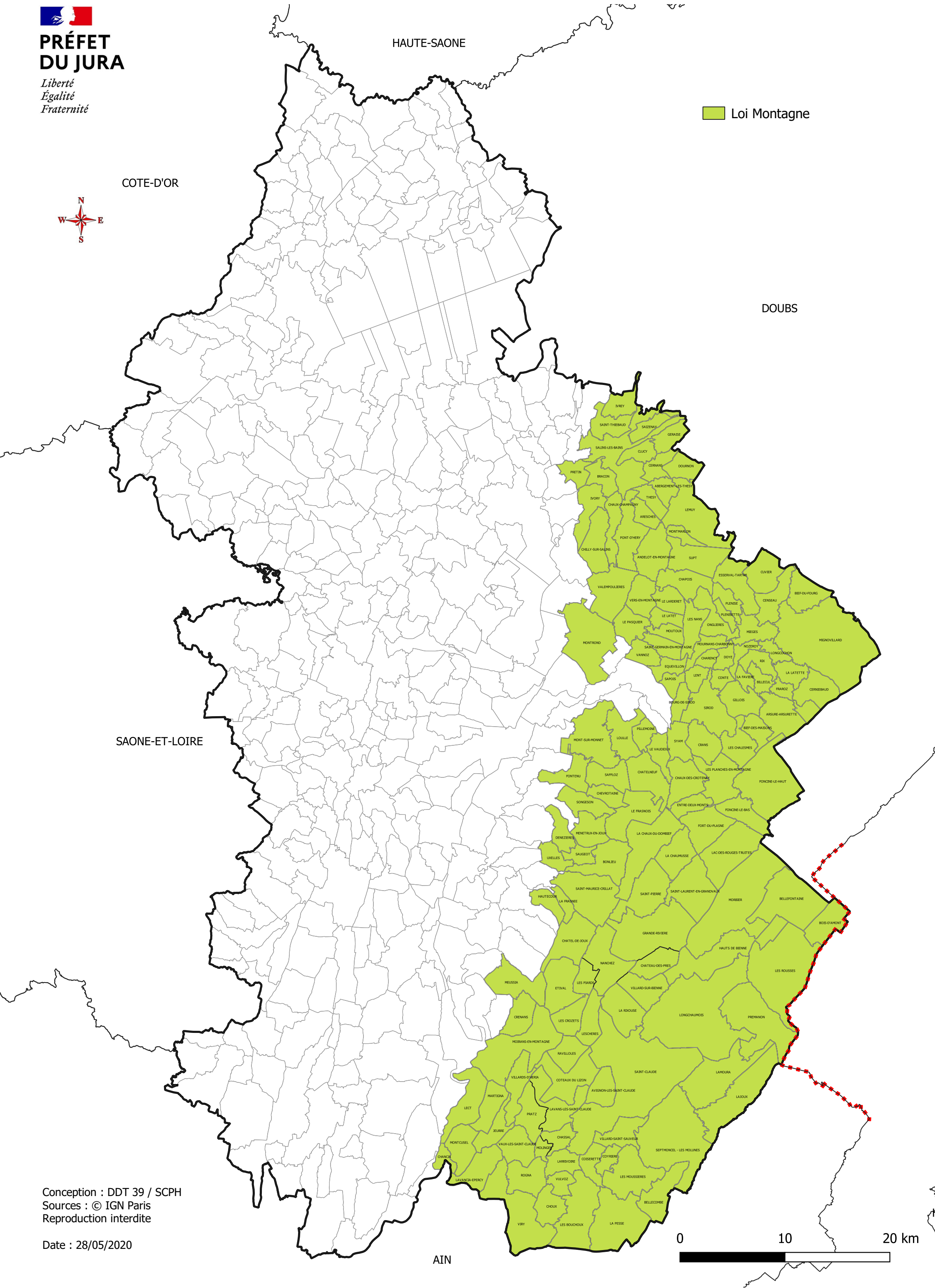

Conception : DDT 39 / SCPH
Sources : © IGN Paris
Reproduction interdite

Date : 28/05/2020