



# PRÉFET DU JURA

*Liberté  
Égalité  
Fraternité*

## Agriculture

- Les petites régions agricoles
- Les zones défavorisées
- Le registre parcellaire graphique
- Les AOP du Jura
- Le vignoble du Jura AOP

# Chiffres clés

	2010	2020	Évolution
Nombre d'exploitations	3 155	2 243	-28,9 %
dont biologiques	168	357	112 %
SAU totale (ha)	188 346	193 009	2,5 %
SAU moyenne (ha)	59,7	86	44,1 %
Nombre de chefs d'exploitations	4 051	3 198	-21 %
Age moyen des chefs d'exploitations	50	49	- 1 an

## Orientation technico-économique (OTEX)

OTEX	Exploitations		SAU	
	2 010	2 020	2 010	2 020
Céréales et/ou oléoprotéagineux	244	249	19 936	25 693
Autres grandes cultures	139	121	7 094	3 413
Fruits ou autres cultures permanentes	19	21	75	810
Légumes ou champignons	s	24	s	86
Fleurs et/ou horticulture diverse	29	27	49	63
Viticulture	669	351	2 870	2 952
Bovins lait	929	771	100 618	107 134
Bovins viande	202	173	11 982	13 459
Bovins mixtes	83	74	10 640	10 830
Équidés et /ou autres herbivores	265	123	5 085	4 906
Ovins ou caprins	146	72	2 567	2 562
Porcins	21	11	355	377
Combinaisons de granivores (porcins volailles)	39	10	538	72
Volailles	25	16	562	77
Polyculture et/ou polyélevage	337	192	25 939	20 562
Non classées	s	8	s	12
<b>Total</b>	<b>3 155</b>	<b>2 243</b>	<b>188 346</b>	<b>193 009</b>

s : secret statistique

## Répartition des cultures principales 2010 -2020

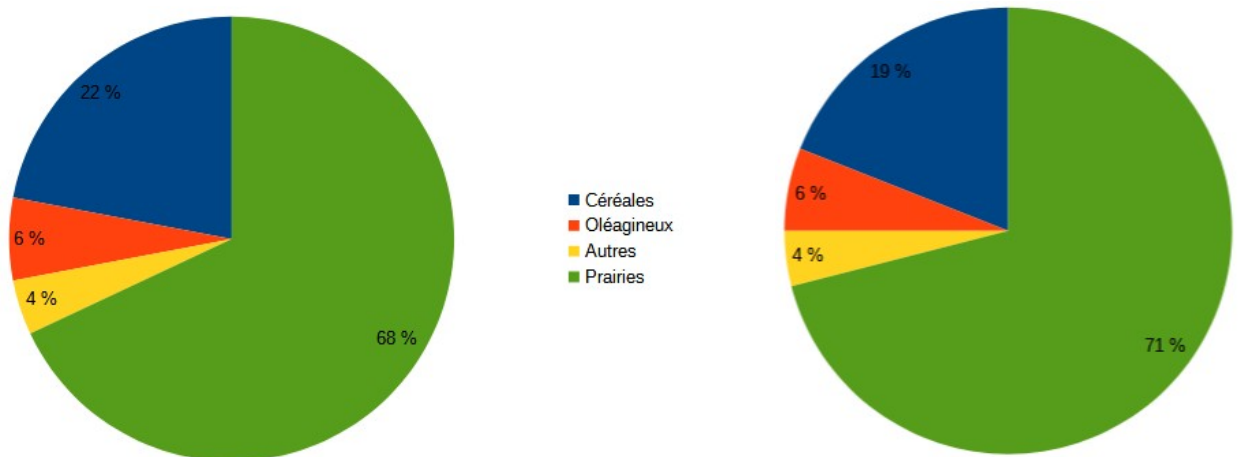

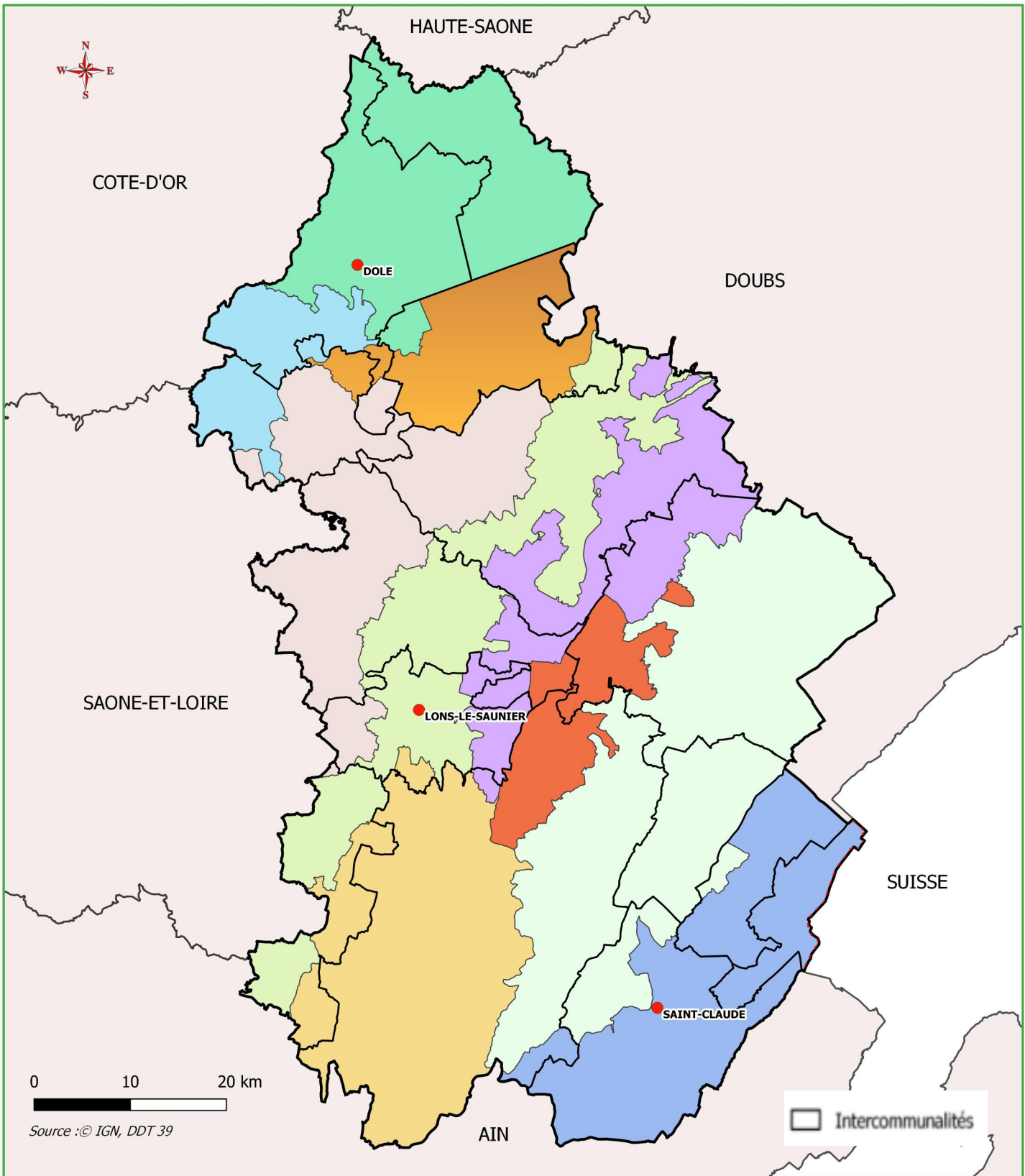

## Les petites régions agricoles

- |   |  |
|---|--|
| <span style="display: inline-block; width: 15px; height: 10px; background-color: #f0e68c; border: 1px solid black; margin-right: 5px;"></span> BRESSE           | <span style="display: inline-block; width: 15px; height: 10px; background-color: #4db6ac; border: 1px solid black; margin-right: 5px;"></span> PLAINES & BASSES VALLÉES DE SAÔNE, DOUBS, OGNON |
| <span style="display: inline-block; width: 15px; height: 10px; background-color: #ff9800; border: 1px solid black; margin-right: 5px;"></span> COMBE D'AIN      | <span style="display: inline-block; width: 15px; height: 10px; background-color: #9c27b0; border: 1px solid black; margin-right: 5px;"></span> PLATEAU INFÉRIEUR DU JURA                       |
| <span style="display: inline-block; width: 15px; height: 10px; background-color: #81d4fa; border: 1px solid black; margin-right: 5px;"></span> FINAGE           | <span style="display: inline-block; width: 15px; height: 10px; background-color: #c8e6c9; border: 1px solid black; margin-right: 5px;"></span> PLATEAUX SUPÉRIEURS DU JURA                     |
| <span style="display: inline-block; width: 15px; height: 10px; background-color: #42a5f5; border: 1px solid black; margin-right: 5px;"></span> MONTAGNE DU JURA | <span style="display: inline-block; width: 15px; height: 10px; background-color: #e67e22; border: 1px solid black; margin-right: 5px;"></span> VAL D'AMOUR ET FORÊT DE CHAUX                   |
| <span style="display: inline-block; width: 15px; height: 10px; background-color: #ffc107; border: 1px solid black; margin-right: 5px;"></span> PETITE MONTAGNE  | <span style="display: inline-block; width: 15px; height: 10px; background-color: #d4edda; border: 1px solid black; margin-right: 5px;"></span> VIGNOBLE DU JURA                                |

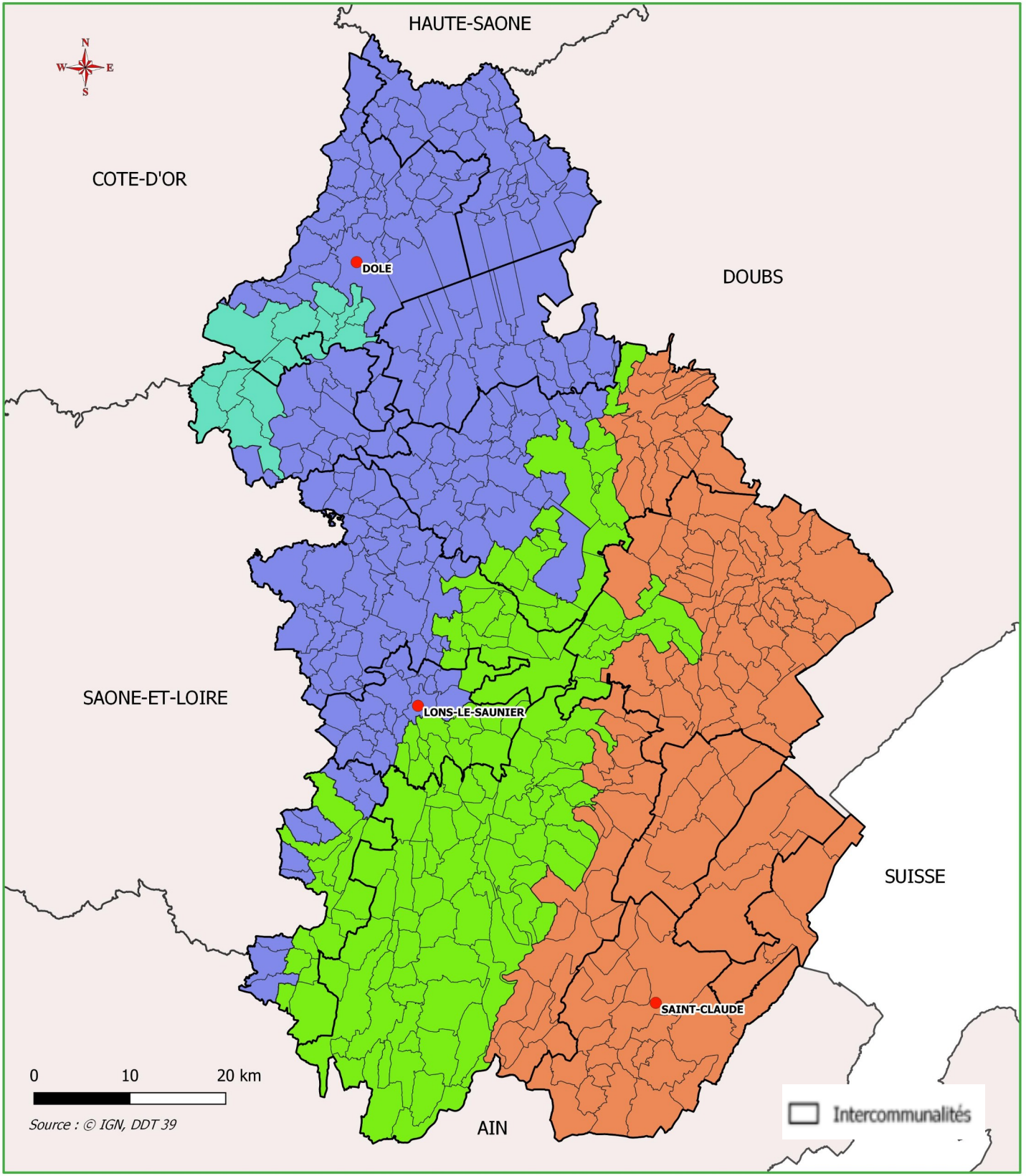

## Les zones défavorisées

- Défavorisées
- Montagne
- Piémont
- Plaine



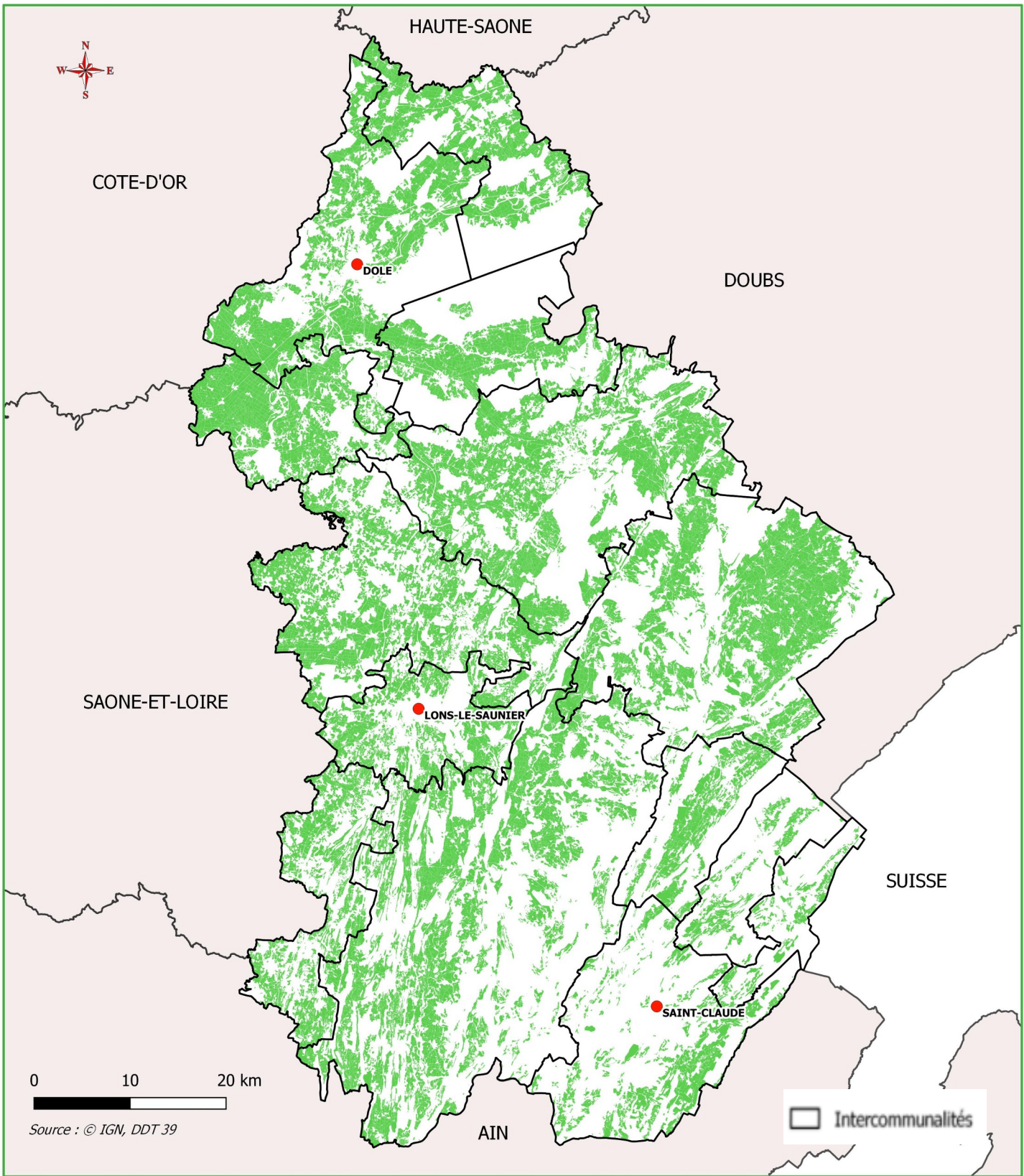





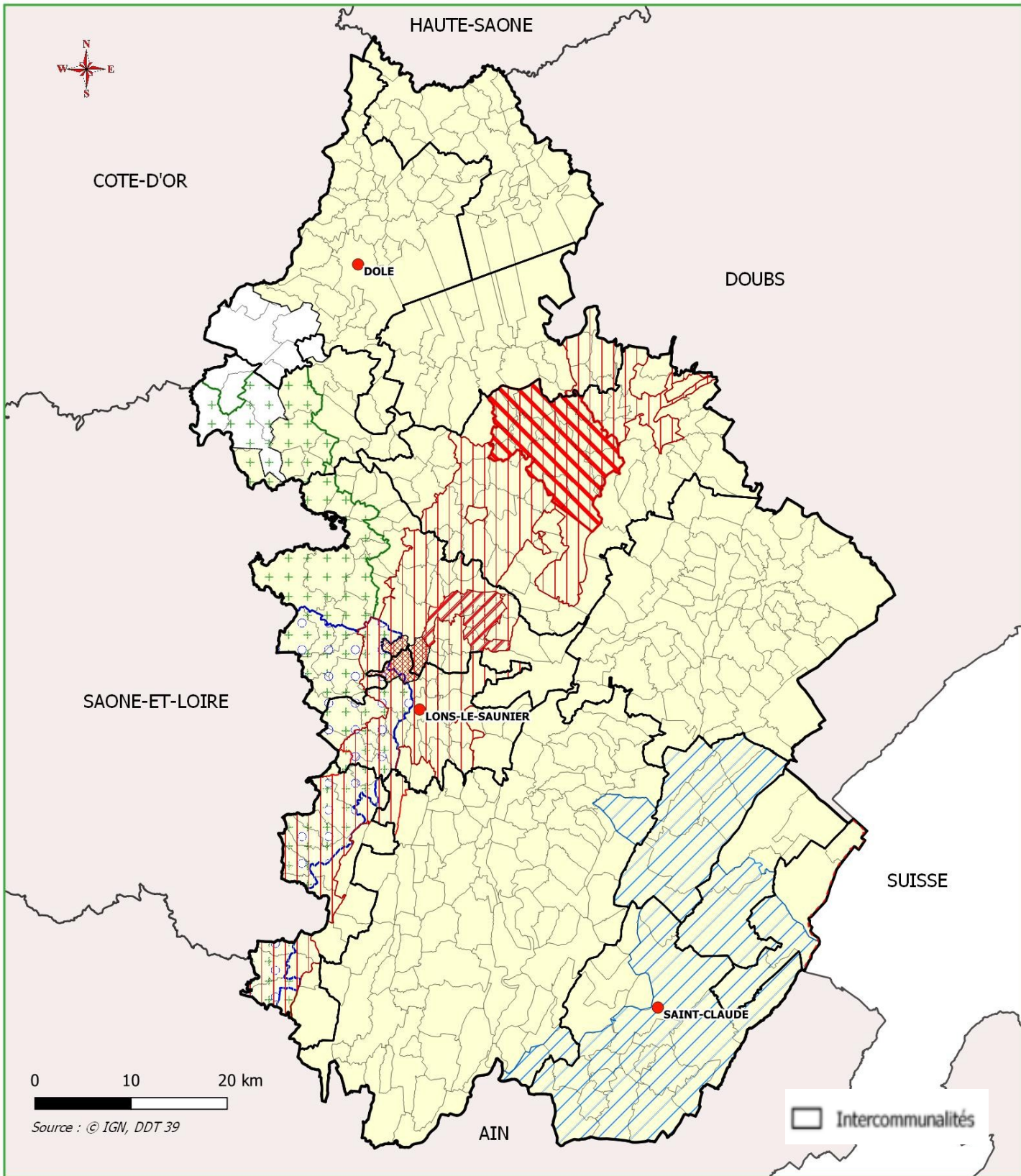

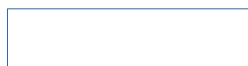

## Registre parcellaire graphique (RPG)

 Ilôts agricoles



## Les AOP du Jura



- |   |  |   |                                |
|---|--|---|--------------------------------|
|  | AOP Volailles de Bresse (poulet-dinde) |  | Arbois                         |
|  | Beurre de bresse                       |  | Château-Chalon                 |
|  | AOP Bleu de Gex                        |  | L'Étoile                       |
|  | AOP Comté et Morbier                   |  | Crémant, Macvin, Côtes du Jura |



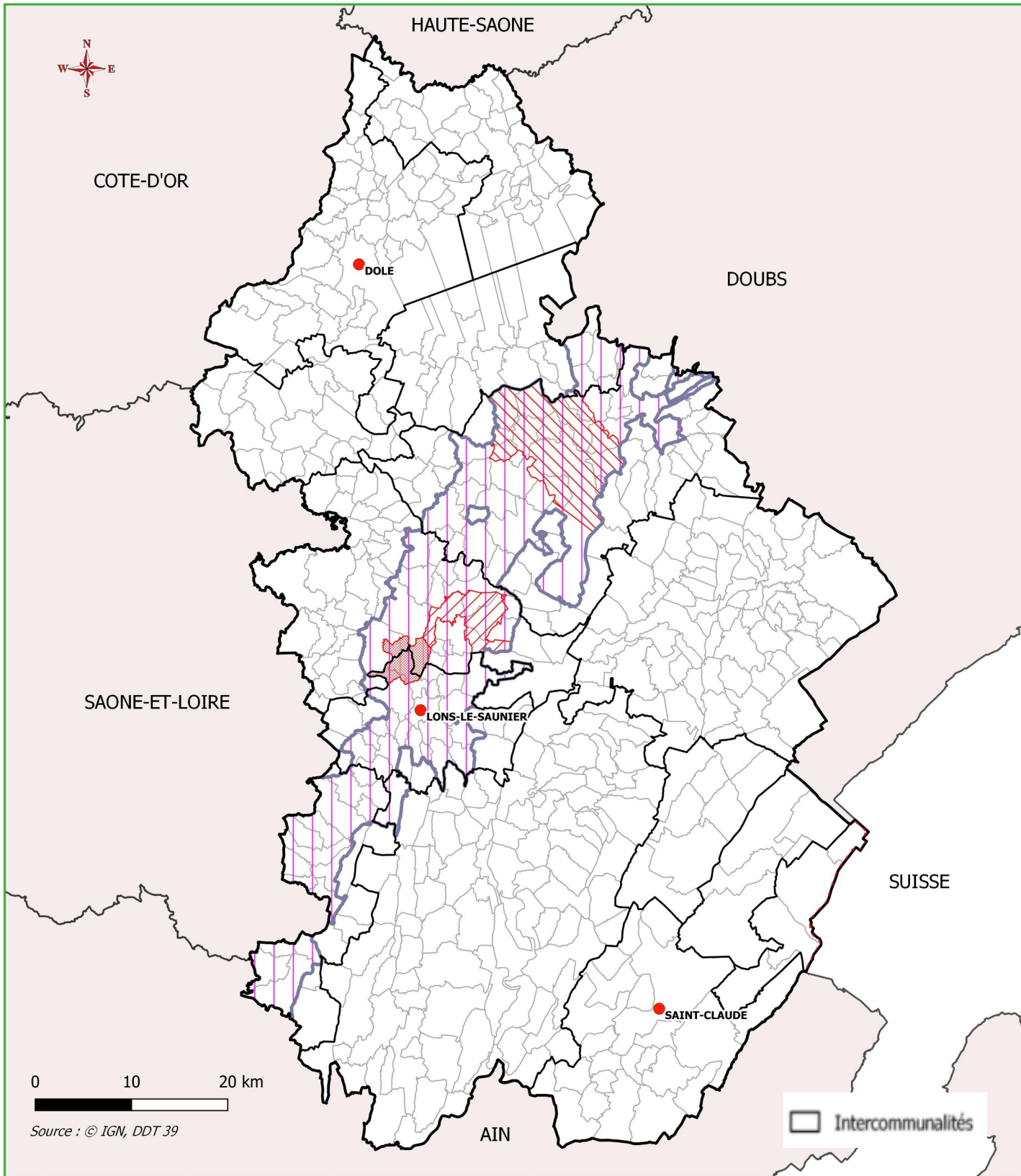





## Le vignoble du Jura

77 554 ha sont concernés par une AOP vins du Jura dont :

- 1 824 ha par « Vin de l'Étoile »
- 3 238 ha par « Vin de Château-Chalon »
- 11 867 ha par « Vin d'Arbois »

### AOP Vins du Jura

-  Vin Arbois
-  Vin Château-Chalon
-  Vin L'Étoile
-  Vin Côtes du Jura
-  Crémant du Jura  
Macvin du Jura  
Marc du Jura