

ORGANIGRAMME DE LA PRÉFECTURE DU JURA

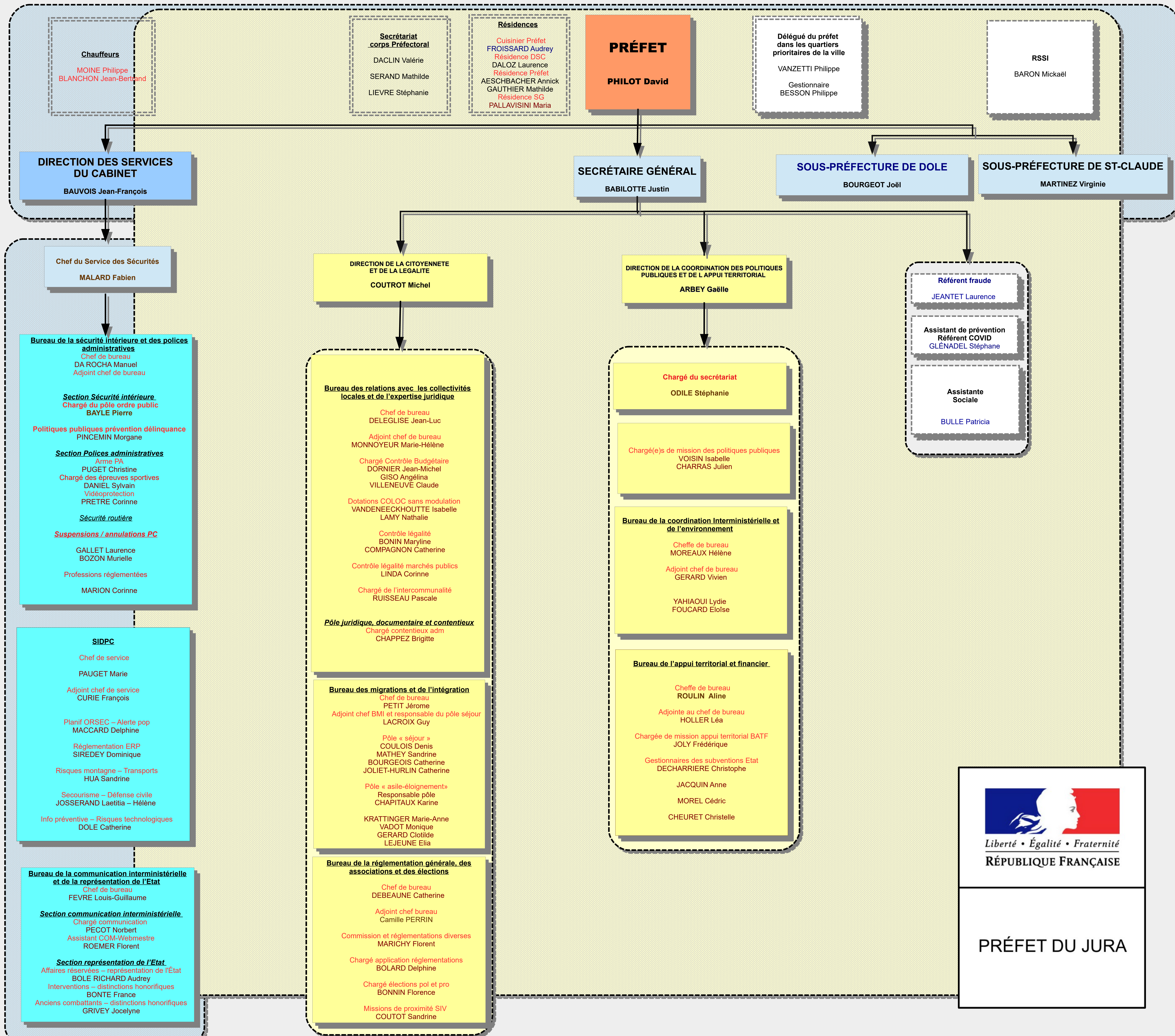

Organigramme de la sous-préfecture de Dole

[RETOUR SUR ORGANIGRAMME P
REFECTURE](#)

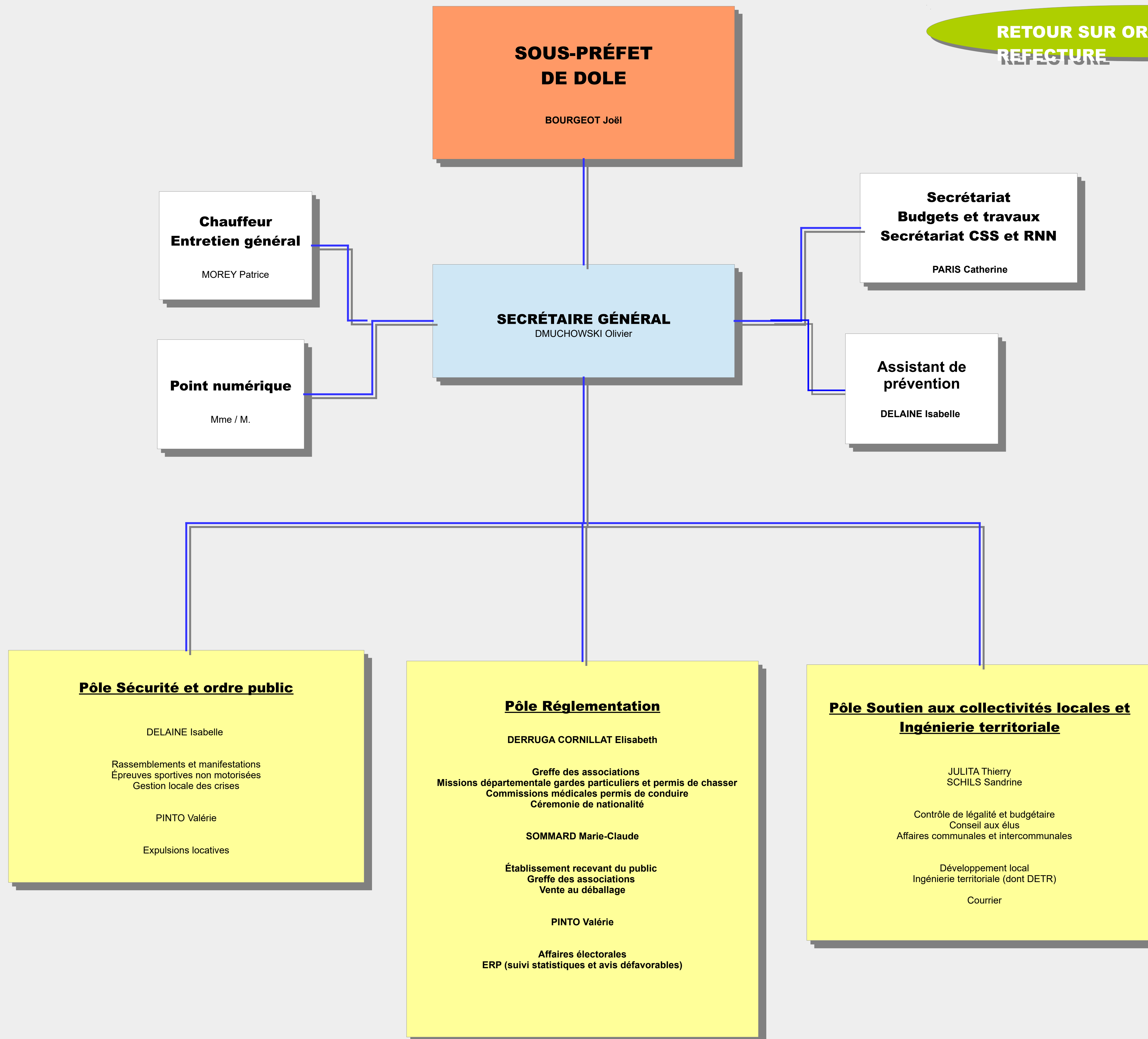

Organigramme de la sous-préfecture de Saint-Claude

**RETOUR SUR ORGANIGRAMME
PREFECTURE**

**Chauffeur, concierge, gardien,
travaux d'entretien courant
(résidence, services, jardin)
Assistant de prévention**
PICCAMIGLIO Ludovic

Résidence
PONTAROLLO Sandrine

**SOUS-PRÉFETE
DE SAINT-CLAUDE**
MARTINEZ Virginie

Secrétariat de direction
BERTHET Sylvie/ SANCEY-RICHARD Olivier

SECRÉTAIRE GÉNÉRAL
SEREX Angélique

Budget, moyens généraux et logistique
BERTHET Sylvie

Pôle Sécurité / ordre public / gestion de crise
- ERP
- Rassemblements et manifestations < 3 500
- Gestion locale des crises
- Poste vacant
- JOLY Charlene

**Pôle Ingénierie territoriale /
coordination interministérielle**

Pôle collectivités territoriales et Réglementation
- Contrôle de légalité, conseil / expertise, suivi
des affaires communales et intercommunales
- Elections
- Expulsions locatives et CTPEX
- Manifestations sportives non motorisées)
- Greffe de associations
- Remise des décrets de naturalisation
DELSUC Brigitte