

## - Baromètre du mois de Juillet 2021 -

### Indicateurs de suivi de l'accidentalité du mois de juillet :

| Juillet   | 2021 | 2020 (*) | 2019 |
|-----------|------|----------|------|
| Accidents | 15   | 16       | 8    |
| Tués      | 0    | 3        | 3    |
| Blessés   | 30   | 20       | 10   |

(\*) 2020 : année atypique

#### Commentaires sur l'accidentalité de Juillet :

Le mois de juillet est le mois **le plus accidentogène de l'année 2021** (15 accidents). Le nombre d'accident est en légère baisse par rapport à 2020 (-1) et en forte hausse par rapport à 2019 (+7). C'est le mois **le plus accidentogène depuis septembre 2020** (19 accidents).

On ne déplore **aucun tué** (contre 3 en 2020 et 2019) pour la 2ème fois de l'année (avec le mois de janvier).

Par contre, avec un bilan de **30 blessés** (+10 p/r à 2020 et +20 p/r à 2019), juillet est également le mois le plus élevé de l'année. Là encore, il faut remonter à septembre 2020 pour observer un nombre de blessé aussi élevé (33).

### Le Jura en Bourgogne Franche-Comté :

| Juillet 2021 | France Métropolitaine | Région BFC | Jura | % Jura / BFC |
|--------------|-----------------------|------------|------|--------------|
| Accidents    | 5006                  | 159        | 15   | 9 %          |
| Tués         | 313                   | 22         | 0    | 0 %          |
| Blessés      | 6609                  | 213        | 30   | 14 %         |

#### Nombre d'accidents corporels sur une année glissante

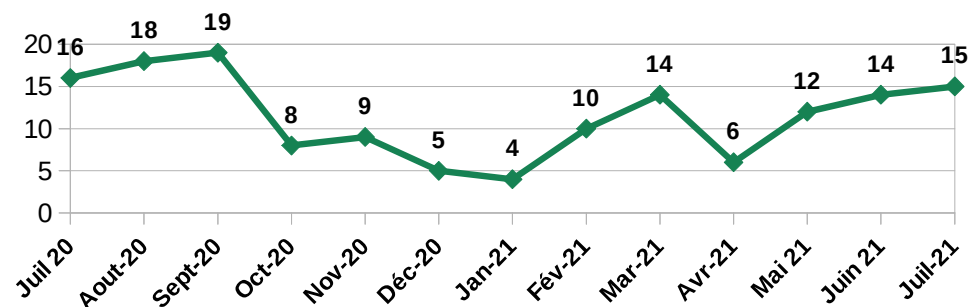

#### Nombre de personnes tuées sur une année glissante

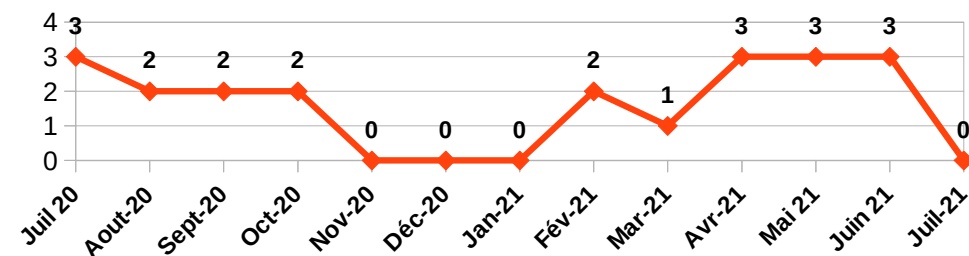

#### Nombre de personnes blessées sur une année glissante

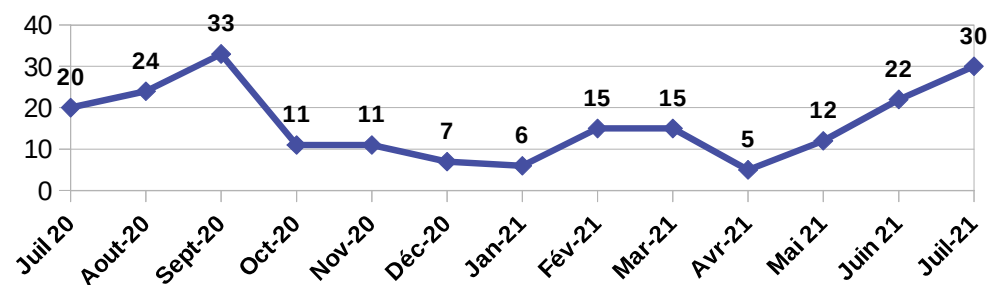

**Depuis le 1<sup>er</sup> janvier 2021**

### Bilan Accidents-Tués-Blessés

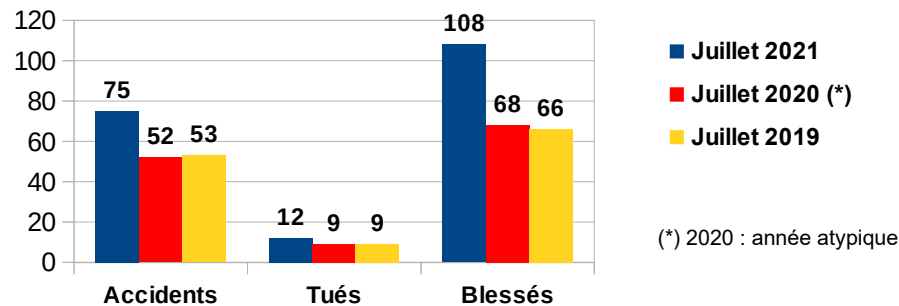

### Tableau des TUES par tranches d'âges et modes de déplacements

|                         | Mineurs | 18/24 | 25/44 | 45/64 | 65 et + |
|-------------------------|---------|-------|-------|-------|---------|
| <b>Piétons</b>          | 1       |       |       |       |         |
| <b>Trottinettes</b>     | 1       |       |       | 1     |         |
| <b>Vélos</b>            |         |       |       |       | 1       |
| <b>Cyclomoteurs</b>     | 1       |       |       |       |         |
| <b>Motos</b>            |         |       |       | 1     |         |
| <b>Véhicules Légers</b> |         | 2     | 1     | 1     | 2       |
| <b>Total</b>            | 3       | 2     | 1     | 3     | 3       |

### Répartition des BLESSES par mode de déplacement

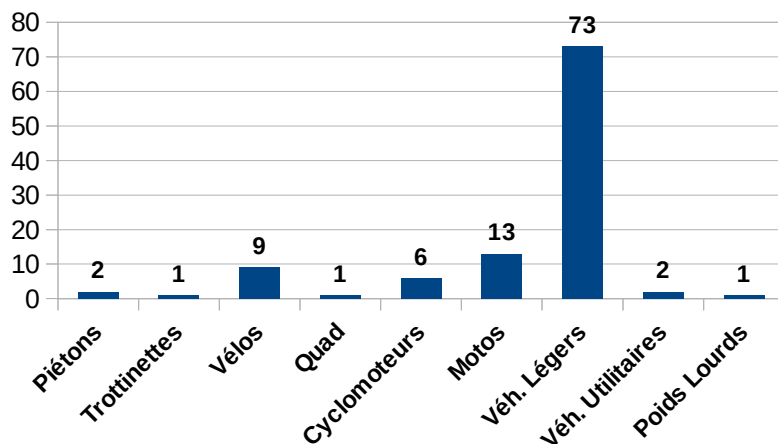

### DEPARTEMENT DU JURA LOCALISATION DES ACCIDENTS MORTELS EN 2021

Point au 31 juillet : **12 tués (12 accidents)**

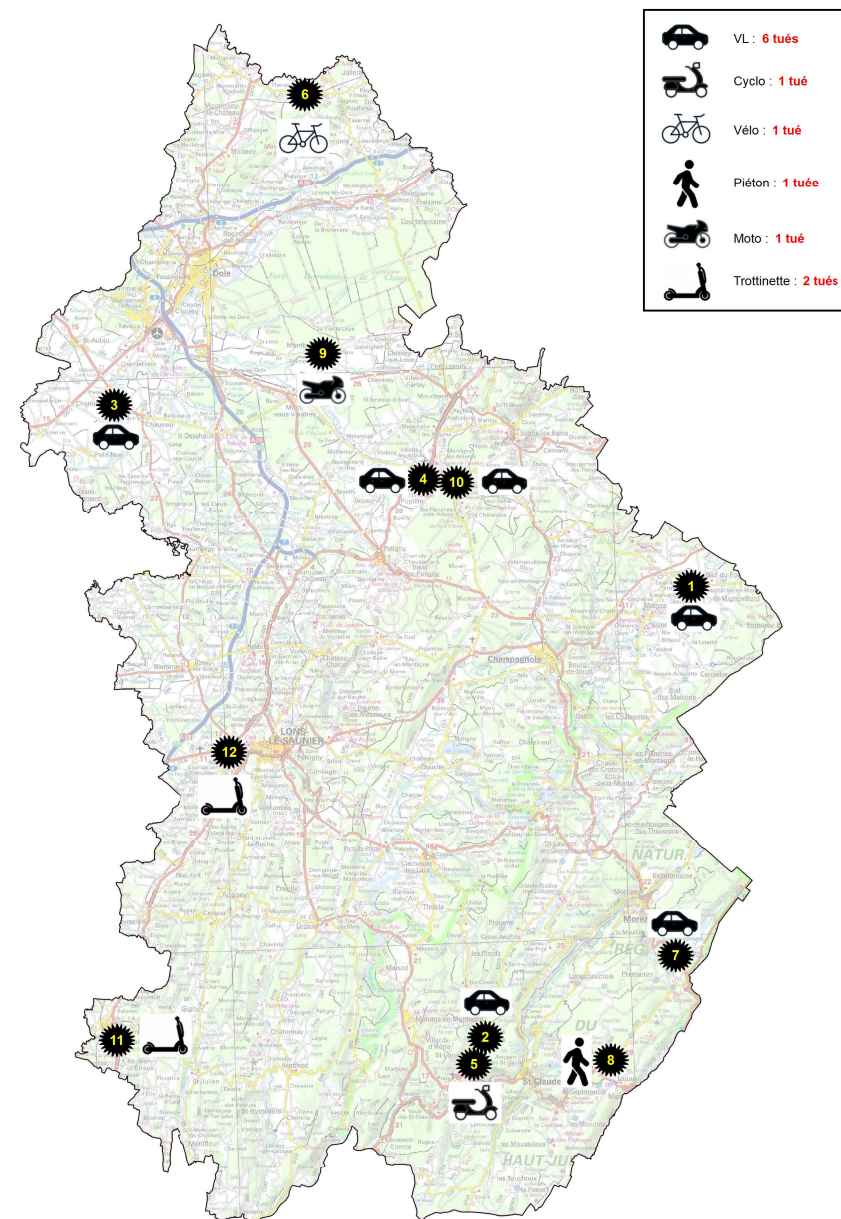

Conception : DDT 39 / MSER-BSR  
Sources : © IGN Paris ©  
Reproduction interdite  
Mise à Jour le : 08/02/2022