

# ANNEXE 6.2

## Arrêté de cessibilité Vouglans Saut-Mortier et annexes



**PRÉFET  
DU JURA**

*Liberté  
Égalité  
Fraternité*

**Secrétariat général**

**ARRÊTÉ DE CESSIBILITÉ SUR LA COMMUNE DE LECT**

**PROJET VOUGLANS – SAUT-MORTIER**

**ARRÊTÉ n° DCL/BRGAE/3920240219-001**

**Le préfet du Jura,**

**Vu** le Code de l'expropriation pour cause d'utilité publique ;

**Vu** le Code de l'énergie ;

**Vu** le Code de justice administrative et notamment ses articles R. 421-1 et suivants ;

**Vu** le décret n° 55-22 du 4 janvier 1955 modifié, portant réforme de la publicité foncière ;

**Vu** le décret du 16 janvier 1964 déclarant d'utilité publique et concédant à EDF l'aménagement et l'exploitation de la chute de Saut-Mortier, sur l'Ain, dans le département du Jura et au décret du 22 janvier 1970 relatif à la chute de Saut-Mortier sur l'Ain, dans le département du Jura, portant premier avenant au cahier des charges de la concession de la chute de Saut-Mortier ;

**Vu** le décret du 29 juillet 2022 portant nomination du préfet du Jura – M. CASTEL (Serge) ;

**Vu** le décret du 16 janvier 2023 portant nomination de Mme Elisabeth SEVENIER-MULLER, sous-préfète, secrétaire générale de la préfecture du JURA ;

**Vu** l'arrêté interpréfectoral n°DCL/BRGAE-39-20230420-006 du 20 avril 2023 portant ouverture d'enquête publique unique relative au projet Vouglans Saut-Mortier, préalable à la modification du contrat de concession hydroélectrique de Saut-Mortier au titre du Code de l'énergie pour l'intégration des nouveaux ouvrages, à la déclaration d'utilité publique associée à la modification du contrat de concession, à l'établissement d'un règlement d'eau des concessions de Saut-Mortier et d'Allement au titre du Code de l'énergie, à une demande de déclaration de cessibilité sur la commune de Lect ;

**Vu** l'arrêté préfectoral n°DCL/BRGAE-39-20240118-001 du 18 janvier 2024 approuvant le deuxième avenant à la concession de Saut-Mortier en vue de l'ajout d'une turbine-pompe à l'aménagement hydroélectrique au titre du Code de l'énergie et portant déclaration d'utilité publique du projet ;

**Vu** la demande en date du 30 novembre 2022, par laquelle EDF a sollicité un avenant à la concession de Saut-Mortier en vue de l'ajout d'une turbine-pompe à l'aménagement hydroélectrique (projet Vouglans Saut-Mortier) ainsi que la déclaration d'utilité publique des travaux nécessaires à l'ajout

d'une turbine-pompe, en vue d'obtenir la maîtrise foncière de l'ensemble des parcelles cadastrales nécessaires au projet Vouglans Saut-Mortier, sur la commune de LECT ;

**Vu** la demande de déclaration de cessibilité jointe à la demande de déclaration d'utilité publique du 30 novembre 2022 ;

**Vu** le dossier d'enquête préalable à la déclaration d'utilité publique composé conformément aux dispositions de l'article R. 112-4 du Code de l'expropriation pour cause d'utilité publique ;

**Vu** le dossier d'enquête parcellaire composé conformément aux dispositions de l'article R. 131-3 du Code de l'expropriation pour cause d'utilité publique et notamment le plan parcellaire initial soumis à l'enquête publique du mercredi 17 mai 2023 au lundi 19 juin 2023 ;

**Vu** le rapport, les conclusions et l'avis favorable émis le 13 juillet 2023 par la commission d'enquête ;

**Vu** le plan et l'état parcellaire des propriétés dont l'acquisition est nécessaire à la réalisation du projet Vouglans Saut-Mortier ;

**Vu** les documents d'arpentage ;

**Vu** les notifications individuelles faites aux propriétaires concernés par l'expropriation conformément à l'article R. 131-6 du Code de l'expropriation pour cause d'utilité publique ;

**Vu** la réponse d'EDF au porter à connaissance du projet d'arrêté ;

**Considérant** qu'il est nécessaire pour la société EDF d'obtenir la maîtrise foncière de l'ensemble des parcelles cadastrales nécessaires au projet Vouglans Saut-Mortier, sur la commune de LECT ;

**Considérant** le caractère d'utilité publique du projet ;

**Sur** proposition de Madame la secrétaire générale de la préfecture du Jura.

## ARRÊTE

### **Article 1<sup>er</sup> : Parcelles cessibles**

Sont déclarées immédiatement cessibles pour cause d'utilité publique, au profit d'EDF, les parcelles cadastrées telles que désignées à l'état parcellaire (annexe 1) et conformément aux plans de modification du parcellaire cadastral (annexe 2), en vue de la réalisation du projet Vouglans – Saut-Mortier sur la commune de Lect.

### **Article 2 : Notification**

Le présent arrêté fera l'objet d'une notification individuelle aux propriétaires concernés, par les soins et à la charge d'EDF, sous pli recommandé avec accusé de réception.

### **Article 3 : Recours**

Le présent arrêté peut faire l'objet d'un recours, gracieux, auprès de monsieur le préfet du Jura (préfecture du Jura – 8 rue de la Préfecture – 39 000 – LONS-LE-SAUNIER), soit hiérarchique auprès du ministère de l'Intérieur et des outre-mer, dans les deux mois suivant sa notification.

L'absence de réponse à un recours gracieux ou hiérarchique au terme d'un délai de deux mois vaut rejet.

En application des dispositions des articles R. 421-1 et R. 421-5 du Code de justice administrative, le présent arrêté peut faire l'objet d'un recours contentieux devant le tribunal administratif de Besançon dans le délai de deux mois à compter de sa notification.

#### **Article 4 : Exécutions et notifications**

Madame la secrétaire générale de la préfecture du Jura est chargée de l'exécution du présent arrêté dont une copie sera notifiée à EDF et au juge de l'expropriation du tribunal judiciaire de Lons-le-Saunier. Une copie sera également adressée pour information à :

- Messieurs les directeurs des directions régionales de l'environnement, de l'aménagement et du logement Auvergne-Rhône-Alpes et Bourgogne-Franche-Comté ;
- Monsieur le directeur départemental des territoires du Jura ;
- Monsieur le directeur départemental des finances publiques du Jura, service du domaine.

Annexes :

1 : État parcellaire

2 : Plans de modification du parcellaire cadastral

A Lons-le-Saunier, le

**19 FEV. 2024**



Le préfet,

**Serge CASTEL**



# **ANNEXE 1**

Etat parcellaire

DESIGNATION DES TRAVAUX										Commune : LECT						
Aménagement de Saut-Mortier										Maître d'ouvrage EDF-HYDRO						
N° de terrier	DATE ET MODE D'ACQUISITION / REFERENCES ENREGISTREMENT <i>voir cadastre et hypothèques</i>			PROPRIETAIRES <i>voir notaires et matrices</i>			EMPRISES A ACQUERIR		RELIQUATS <i>(en cas d'expropriation partielle)</i>		Ecart Cadastral  Surface (en m²)					
	Lieu-dit	Section n° cadastral	N° parcelle	Surface totale de la parcelle (en m²)	Nature	Date de l'acte	Lieu hypothèques	Date d'enregistrement	Numéro volume	Numéro Folio		Etat civil	Parcelle	Surface (en m²)	Parcelle	Surface (en m²)
6	PRIE DE LA DIME	AN	404	1119	Prés	03/05/2006	LONS-LE-SAUNIER 1	15/05/2006	2006P	4040	LAGRANGE Alain François Profession : Capitaine de police Né le 28/07/1975 à VILLEURBANNE 69 53 Route de Limonest à 69570 DARDILLY	404	1119		0	
32	AU BOURBOUILLON	AO	115	1142	Pâtures ou pâturages			Acquisition antérieure à 1955 Aucune information sur RIDI et sur le fichier ANF				390	35	329	1106	0
						28/08/1998	LONS-LE-SAUNIER 1	06/10/1998	1998P	7185	Nue Propriétaire pour 1/8 MOREL Christine Marguerite Profession : Inconnue Née le 29/04/1947 à SAINT-LAURENT Résidence les Magnolias - 8 rue de Colmar à 21000 DIJON					
						30/10/1968	LONS-LE-SAUNIER 1	25/11/1968	4025	18	Nu Propriétaire pour 1/8 ROCHET Serge André Profession : Inconnue Né le 31/12/1948 à SAINT-CLAUDE Immeuble le Montecristo - 3ème étage - 98 rue des Cheneaux à 95169 MONTMORENCY					
12	PRE DE LA DIME	AN	402	990	Prés	22/02/2016	LONS-LE-SAUNIER 1	17/03/2016	2016P	1923	Au SDI/Egalemeent : Propriétaire pour 1/4 MOREL André Fernand Mirrieux (DCD le 24/12/1981) Propriétaire pour 1/8 Roland René BOSIQ (DCD le 30/07/1986)	402	590		0	0
											Nue Propriétaire pour 1/8 TRINTIGNAC Sophie Chloé PACSée avec Rémy Claude Marcel FRACON le 10/09/2013 à MONTEBRISON Profession : conseiller financier Née le 11/08/1975 à LYON 3EME 18 rue Emile Raymond à 42160 ANDREZIEU-BOULHEON					
											Nu Propriétaire pour 2/8 WILLET Arno Profession : Inconnue Né le 08/09/1997 à LYON 4EME 138 Impasse des Etrangs à 69460 LYON					

DESIGNATION DES TRAVAUX										Commune : LECT					
Aménagement de Saut-Mortier										Maître d'ouvrage : EDP HYDRO					
N° de terrain	DATE ET MODE D'ACQUISITION / REFERENCES ENREGISTREMENT			PROPRIETAIRES			EMPRISES A ACQUERIR		RELIQUATS		Ecart Cadastral				
	Lieu-dit	Section n° cadastral	N° parcelle	Surface totale de la parcelle (en m²)	Nature	Date de l'acte	Lieu hypothécaires	Date d'enregistrement	Numéro volume	Numéro Folio		voir notaires et matrices	Parcelle	Surface (en m²)	Parcelle
12	DISSUS MORTIER	G	52	1170	Prés	28/08/1998	LONS-LE-SAUNIER 1	06/10/1998	1998P	7185	Nue Propriétaire pour 1/4 MOREL Christine Marguerite Profession : Inconnue Née le 29/04/1947 à SAINT-JAURENT Résidence les Magnolias - 8 rue de Colmar à 21000 DIJON				
						30/10/1968	LONS-LE-SAUNIER 1	25/11/1968	4025	18	Nu Propriétaire pour 1/8 ROCHET Serge André Profession : Inconnue Né le 31/12/1948 à SAINT-CLAUDE Immeuble le Montecristo - 3ème étage - 98 rue des Chesnaux à 95169 MONTVIGRENCY Au SDI/Réglement : Propriétaire pour 1/4 MOREL André Fernand Marius (DCD le 24/12/1984) Propriétaire pour 1/8 Roland René BOSIO (DCD le 30/07/1986)	325 326	7 2	324	1161
10	AUX PRES	AN	244	2870	Pâtures ou pâtures	12/04/1995	LONS-LE-SAUNIER 1	06/06/1995 et 18/08/1995	1995P	4203	BABOZ Béatrice Françoise Profession : retraité Née le 24/03/1958 à PARIS 14 <sup>e</sup> 75 Bâtiment E - Résidence les Charmettes à 78110 LE VESINET	244	2870	0	0
						22/02/2016	LONS-LE-SAUNIER 1	17/03/2016	2016P	1223	Nue Propriétaire pour 1/8 TRINTIGNAC Sophie Chloé PACSée avec Rémy Claude Marcel PRACHON le 10/09/2013 à MONTEBRISON Profession : conseiller financier Née le 11/08/1973 à LYON 3 <sup>ème</sup> 18 rue Emile Reynard à 42160 ANDREZIEU-BOUTHEON Nu Propriétaire pour 1/8 MILLET Arno Profession : Inconnue Né le 08/09/1987 à LYON 4 <sup>ème</sup> 138 Impasse des Etangs à 69480 LYON				



N° de territoire	DESIGNATION DES TRAVAUX Aménagement de Sout-Montier											Commune : LECT Maître d'ouvrage EDF HYDRO				
	DATE ET MODE D'ACQUISITION / REFERENCES ENREGISTREMENT voir cadastre et hypothèques						PROPRIETAIRES voir notaires et matrices					EMPRISES A ACQUERIR		RELIQUATS (en cas d'expropriation partielle)		Ecart Cadastral Surface (en m²)
	Lieu-dit	Section n° cadastral	N° parcelle	Surface totale de la parcelle (en m²)	Nature	Date de l'acte	Lieu hypothèques	Date d'enregistrement	Numéro volume	Numéro Folio	Etat civil	Parcelle	Surface (en m²)	Parcelle	Surface (en m²)	
10	AUX EPINETTES	AN	391	3458	Prés	12/04/1995	LONS-LE-SAUNIER 1	06/06/1995 et 18/08/1995	1995P	4203	BABOZ Béatrice Française Profession : retraité Née le 24/03/1956 à PARIS 14e 75 Bâtiment E - Résidence les Charmettes à 78110 LE YESINET	999	76	998	3382	0
10	AUX EPINETTES	AN	390	2546	Prés	12/04/1995	LONS-LE-SAUNIER 1	06/06/1995 et 18/08/1995	1995P	4203	BABOZ Béatrice Française Profession : retraité Née le 24/03/1956 à PARIS 14e 75 Bâtiment E - Résidence les Charmettes à 78110 LE YESINET	997	62	996	2484	0
10	AUX EPINETTES	AN	386	582	Prés	12/04/1995	LONS-LE-SAUNIER 1	06/06/1995 et 18/08/1995	1995P	4203	BABOZ Béatrice Française Profession : retraité Née le 24/03/1956 à PARIS 14e 75 Bâtiment E - Résidence les Charmettes à 78110 LE YESINET	989	15	982	577	0
10	AUX EPINETTES	AN	374	1647	Prés	12/04/1995	LONS-LE-SAUNIER 1	06/06/1995 et 18/08/1995	1995P	4203	BABOZ Béatrice Française Profession : retraité Née le 24/03/1956 à PARIS 14e 75 Bâtiment E - Résidence les Charmettes à 78110 LE YESINET	969	51	968	1596	0
34	AU CROSAT	AO	234	580	Taillis simples	10/10/1998	LONS-LE-SAUNIER 1	10/11/1998	1998P	8134	BOIS Catherine Profession : inconnue Née le 09/11/1966 à NANCY 54 Bâtiment D - Les Jardins de Thal - 120 rue du Commandant Rolland à 13008 MARSEILLE	370	264	369	319	3
34	AU CROSAT	AO	235	1341	Taillis simples	10/10/1998	LONS-LE-SAUNIER 1	10/11/1998	1998P	8134	BOIS Catherine Profession : inconnue Née le 09/11/1966 à NANCY 54 Bâtiment D - Les Jardins de Thal - 120 rue du Commandant Rolland à 13008 MARSEILLE	372	445	371	894	-2
20	AUX EPINETTES	AN	387	1886	Prés	17/06/1997	LONS-LE-SAUNIER 1	02/02/1998 et 02/06/1998	1998P	903	DURIF Claude Philippe Bernard Profession : retraité Né le 01/04/1942 à LYON 6ème 69 13 avenue d'Alques Mortes à 30220 SAINT-LAURENT-D'AIGOUZE	985	79	994	1807	0

20 pages		DESIGNATION DES TRAVAUX Aménagement de Saub-Morier										Commune : LECT Maître d'ouvrage : EDF HYDRO				
N° de territoire	Lieu-dit	Section n° cadastral	N° parcelle	Surface totale de la parcelle (en m²)	Nature	DATE ET MODE D'ACQUISITION / REFERENCES ENREGISTREMENT voir cadastre et hypothèques				PROPRIETAIRES voir notaires et matrices		EMPRISES A ACQUERIR		RELIQUATS (en cas d'expropriation partielle)		Etat Cadastral
						Date de l'acte	Lieu hypothèques	Date d'enregistrement	Numéro volume	Numéro folio	Etat civil	Parcelle	Surface (en m²)	Parcelle	Surface (en m²)	
41	PRE DE LA DIME	AN	400	814	Prés	17/04/2009	LONS-LE-SAUNIER 1	09/06/2009	2009P	3674	Nue Propriétaire pour 1/3 PERROT Claude André Profession : retraité Né le 09/06/1959 à MANTUA 01 34 rue Georges Guynemer à 03100 OYONNAX	1013	61	1012	753	0
24	AUX EPINETTES	AN	383	1254	Prés	29/05/2002	LONS-LE-SAUNIER 1	30/05/2002	2002P	3630	Nue Propriétaire pour 1/3 PERROT Patricia Claire Née le 25/04/1956 à O3. MANTUA 5 rue des Bienfaits à 03190 DORTAN Sous la tutelle de CHEVRIN Alexandra	987	42	986	1212	0
45	VOUGLIANS	AM	55	358	Prés	05/11/1993	LONS-LE-SAUNIER 1	20/12/1993	1993P	8392	MOREL Guy Jean-Paul Profession : retraité Né le 18/12/1944 à LECT Sous la Charoupe - Vouglans à 39260 LECT	355 356	356 2		0	0
45	AUX PRES	AN	243	350	Pâtures ou pâturages	30/05/1996	LONS-LE-SAUNIER 1	18/10/1996	1996P	7633	ARCIS Colette Michèle épouse MOREL Profession : retraitée Née le 17/12/1946 à MONTELLIMAR Sous la Charoupe - Vouglans à 39260 LECT	243	350		0	0
45	SUR LA BEAUME	AN	421	470	Pâtures ou pâturages	30/05/1996	LONS-LE-SAUNIER 1	18/10/1996	1996P	7633	Domina Privé communal Mairie de Lect 5 RUE DE L'ÉGLISE à 39260 LECT	421	470		0	0

DESIGNATION DES TRAVAUX Aménagement de Saut-Morier													Commune : LECT Maître d'ouvrage : EDF HYDRO			
N° de terrier	DATE ET MODE D'ACQUISITION / REFERENCES ENREGISTREMENT <i>voir cadastre et hypothèques</i>			PROPRIETAIRES <i>voir notaires et mairies</i>			EMPRISES A ACQUERIR		RELIQUATS <i>(en cas d'expropriation parcellaire)</i>		Etat Cadastral					
	Lieu-dit	Section n° cadastral	N° parcelle	Surface totale de la parcelle (en m²)	Nature	Date de l'acte	Lieu hypothécaire	Date d'enregistrement	Numéro volume	Numéro Folio	Etat civil	Parcelle	Surface (en m²)	Parcelle	Surface (en m²)	Surface (en m²)
45	PRE DE LA DIME	AN	419	188	Pâturages ou pâturages	30/09/1996	LONS-LE-SAUNIER 1	18/10/1986	1998P	7833	Domaine Privé communal Mairie de Lect 5 RUE DE L'ÉGLISE 39260 LECT	419	188		0	0
45	PRE DE LA DIME	AN	401	982	Prés	16/12/2019	LONS-LE-SAUNIER 1	31/01/2020	2020P	1016	Domaine Privé communal Mairie de Lect 5 RUE DE L'ÉGLISE 39260 LECT	401	982		0	0
45	LA PIECE AIGUE	AN	350	1930	Terre	23/12/1988	LONS-LE-SAUNIER 1	22/02/1989	7785	29	Domaine Privé communal Mairie de Lect 5 RUE DE L'ÉGLISE 39260 LECT	959	4	952	1926	0
45	PRE DE LA DIME	AN	398	6780	Prés	23/12/1988	LONS-LE-SAUNIER 1	22/02/1989	7785	29	Domaine Privé communal Mairie de Lect 5 RUE DE L'ÉGLISE 39260 LECT	1009	65	1008	6715	0
45	PRE DE LA DIME	AN	397	558	Prés	23/12/1988	LONS-LE-SAUNIER 1	22/02/1989	7785	29	Domaine Privé communal Mairie de Lect 5 RUE DE L'ÉGLISE 39260 LECT	1007	6	1006	552	0
45	PRE DE LA DIME	AN	396	3406	Prés	23/12/1988	LONS-LE-SAUNIER 1	22/02/1989	7785	29	Domaine Privé communal Mairie de Lect 5 RUE DE L'ÉGLISE 39260 LECT	1005	36	1004	3390	0
45	PRE DE LA DIME	AN	394	2558	Prés	23/12/1988	LONS-LE-SAUNIER 1	22/02/1989	7785	29	Domaine Privé communal Mairie de Lect 5 RUE DE L'ÉGLISE 39260 LECT	1003	68	1002	2490	0
45	LES COTARDS	AN	351	3610	Prés	23/12/1988	LONS-LE-SAUNIER 1	22/02/1989	7785	29	Domaine Privé communal Mairie de Lect 5 RUE DE L'ÉGLISE 39260 LECT	955	1	954	3609	0
45	AUX EPINETTES	AN	381	1156	Prés	23/12/1988	LONS-LE-SAUNIER 1	22/02/1989	7785	29	Domaine Privé communal Mairie de Lect 5 RUE DE L'ÉGLISE 39260 LECT	983	21	982	1135	0
45	AUX EPINETTES	AN	380	2409	Prés	23/12/1988	LONS-LE-SAUNIER 1	22/02/1989	7785	29	Domaine Privé communal Mairie de Lect 5 RUE DE L'ÉGLISE 39260 LECT	981	84	980	2325	0
45	AUX EPINETTES	AN	379	855	Prés	23/12/1988	LONS-LE-SAUNIER 1	22/02/1989	7785	29	Domaine Privé communal Mairie de Lect 5 RUE DE L'ÉGLISE 39260 LECT	979	25	978	830	0

20 pages		DESIGNATION DES TRAVAUX											Commune : LECT			
		Aménagement de Saut-Mortier											Maires d'ouvrage : EDF-HIDRO			
N° de terrier	Lieu-dit			Nature	DATE ET MODE D'ACQUISITION / REFERENCES ENREGISTREMENT <i>voir cadastre et hypothèques</i>			PROPRIETAIRES <i>voir notaires et mairies</i>			EMPRISES A ACQUERIR		RELIQUATS <i>(en cas d'occupation partielle)</i>		Ecart Cadastral	
	Section n° cadastral	N° parcelle	Surface totale de la parcelle (en m²)		Date de l'acte	Lieu hypothèques	Date d'enregistrement	Numéro volume	Numéro Folio	Etat civil	Parcelle	Surface (en m²)	Parcelle	Surface (en m²)		
45	AUX EPINETTES	AN	378	58	Prés	23/12/1988	LONS-LE-SAUNIER 1	22/02/1989	7785	29	Domaine Privé communal Mairie de Lect 5 RUE DE L'EGLISE à 39260 LECT	977	9	976	50	1
45	AUX EPINETTES	AN	375	807	Prés	23/12/1988	LONS-LE-SAUNIER 1	22/02/1989	7785	29	Domaine Privé communal Mairie de Lect 5 RUE DE L'EGLISE à 39260 LECT	971	31	970	776	0
45	AU CROSAT	AO	219	2220	Prés	05/11/1993	LONS-LE-SAUNIER 1	20/12/1993	1993P	8992	Domaine Privé communal Mairie de Lect 5 RUE DE L'EGLISE à 39260 LECT	954	328	953	1889	-3
45	AU CROSAT	AO	220	1500	Taillis sous futaies	05/11/1993	LONS-LE-SAUNIER 1	20/12/1993	1993P	8992	Domaine Privé communal Mairie de Lect 5 RUE DE L'EGLISE à 39260 LECT	956	136	955	1364	0
45	AU CROSAT	AO	222	970	Pâtures ou pâturages	08/11/2005	LONS-LE-SAUNIER 1	29/12/2005	2005P	10032	Domaine Privé communal Mairie de Lect 5 RUE DE L'EGLISE à 39260 LECT	958	93	957	877	0
45	AU CROSAT	AO	223	1230	Pâtures ou pâturages	23/12/1988	LONS-LE-SAUNIER 1	22/02/1989	7785	29	Domaine Privé communal Mairie de Lect 5 RUE DE L'EGLISE à 39260 LECT	960	265	959	958	-7
45	AU CROSAT	AO	224	341	Pâtures ou pâturages	23/12/1988	LONS-LE-SAUNIER 1	22/02/1989	7785	29	Domaine Privé communal Mairie de Lect 5 RUE DE L'EGLISE à 39260 LECT	962	64	961	298	21
45	AU CROSAT	AO	226	1230	Pâtures ou pâturages	23/12/1988	LONS-LE-SAUNIER 1	22/02/1989	7785	29	Domaine Privé communal Mairie de Lect 5 RUE DE L'EGLISE à 39260 LECT	966	41	965	1189	0
45	AU BOURBOULLON	AO	114	2354	Pâtures ou pâturages	30/09/1996	LONS-LE-SAUNIER 1	18/10/1996	1996P	7833	Domaine Privé communal Mairie de Lect 5 RUE DE L'EGLISE à 39260 LECT	928	111	927	2243	0
45	CHAMPS FOURCIAT	AO	130	1090	Prés	27/03/1991	LONS-LE-SAUNIER 1	08/10/1991	1991P	2598	Domaine Privé communal Mairie de Lect 5 RUE DE L'EGLISE à 39260 LECT	948	282	947	747	-1
45	AU CROSAT	AO	238	1480	Prés	23/12/1988	LONS-LE-SAUNIER 1	22/02/1989	7785	29	Domaine Privé communal Mairie de Lect 5 RUE DE L'EGLISE à 39260 LECT	976	85	975	1395	0

N° de terrier		DESIGNATION DES TRAVAUX Aménagement de Saul-Mortier										Commune : LECT Maître d'ouvrage : EDF-HYDRO			
		DATE ET MODE D'ACQUISITION / REFERENCES ENREGISTREMENT voir cadastre et hypothèques			PROPRIETAIRES voir notaires et mailles			EMPRISES A ACQUERIR		RELIQUATS (en cas d'expropriation partielle)		Ecart Cadastral			
Lieu-dit	Section n° cadastral	N° parcelle	Surface totale de la parcelle (en m²)	Nature	Date de l'acte	Lieu hypothèques	Date d'enregistrement	Numéro volume	Numéro folio	Parcelle	Surface (en m²)	Parcelle	Surface (en m²)	Surface (en m²)	
43	SAUT MORTIER	AO	233	Taillis simples	29/12/1988	Acquisition antérieure à 1956 Aucune information sur FIDJ et sur le fichier ANF	22/02/1989	7785	29	Section de Vouglans Mairie 5 RUE DE L'EGLISE à 39260 LECT	90	397	135	-8	
45	LA ROUTE	G	2380	Prés	29/12/1988	LONS-LE-SAUNIER 1	22/02/1989	7785	29	Domaine Privé communal Mairie de Lect 5 RUE DE L'EGLISE à 39260 LECT	6	341	2374	0	
43	MOURARD DE LA CHOLETTE	G	70170	Taillis simples		Acquisition antérieure à 1956 Aucune information sur FIDJ et sur le fichier ANF				Section de Vouglans Mairie 5 RUE DE L'EGLISE à 39260 LECT	103	366	70067	0	
40	SUR MORTIER	G	3900	Pâturés ou pâturages	11/10/2022	LONS-LE-SAUNIER 1	25/10/2022	2022P	11371	SALLARD Dominique Simone Georgette Profession : Inconnue Née le 13/01/1959 à SAINTE-CLAUDE Vouglans - 9 lot Les Grands Champs à 39260 LECT	391	358	2906	-3	
21	PRE DE LA DIME	AN	1525	Prés	24/01/1985	LONS-LE-SAUNIER 1	19/02/1985	7050	46	MIDOR Edmond Georges Profession : retraité Né le 27/09/1943 à OYONNAX 01 12 rue Mère Térésa à 39260 MOIRANS-EN- MONTAGNE	110	1010	1415	0	
21	AU CROISAT	AO	2500	Prés	24/01/1985	LONS-LE-SAUNIER 1	19/02/1985	7050	46	MIDOR Edmond Georges Profession : retraité Né le 27/09/1943 à OYONNAX 01 12 rue Mère Térésa à 39260 MOIRANS-EN- MONTAGNE	643	351	1852	-5	
37	EN BERREY	AO	1440	Terre		Acquisition antérieure à 1956 Aucune information sur FIDJ et sur le fichier ANF				SECRETAND Emilien Félicie Profession : inconnue Dortan à 01390 DORTAIN	140	393	1300	0	

20 pages		Commune : LECT															
		Mètres d'ouvrage : EDF-HYRO															
N° de terrain	Lieu-dit	Section n° cadastre	N° parcelle	Surface totale de la parcelle (en m²)	Nature	DATE ET MODE D'ACQUISITION / REFERENCES ENREGISTREMENT <i>voir cadastre et hypothèques</i>				PROPRIETAIRES <i>voir notaires et notaires</i>		EMPRISES A ACQUERIR		RELIQUATS <i>(en cas d'occupation partielle)</i>		Ecart Cadastre	
						Lieu hypothèques	Date d'enregistrement	Numéro volume	Numéro folio	Etat civil	Parcelle	Surface (en m²)	Parcelle	Surface (en m²)			
15	LA ROUTE	G	63	505	Prés					Aucune information sur FIDJI et sur le fichier ANF	Au SDIF : COLLET Ferdinand (DCD) Ménages retrouvés à ce jour : COLLET Geneviève Marié Claude épouse KREBSER Profession : inconnue Née le 06/10/1949 à OYONNAX 4 lotissement Le Domaine à 01240 CERTINES COLLET Bernard Profession : inconnue Né le 24/02/1952 à OYONNAX 8 rue Marcel Vincent à 01590-AVANCIA EPERCY	Etat civil	331	37	330	468	0
25	AUX EPINETTES	AN	376	579	Prés					Aucune information sur FIDJI et sur le fichier ANF	BREUILLES Georges Fernand (DCD le 28/07/2007) Profession : inconnue Né le 28/07/1958 à PARIS Buckline à 93560 LECT		973	22	972	557	0

DESIGNATION DES TRAVAUX												Commune : LECT						
Aménagement de Saul-Mortier												Maître d'ouvrage : EDF HYDRO						
N° de terrain	DATE ET MODE D'ACQUISITION / REFERENCES ENREGISTREMENT						PROPRIETAIRES						EMPRISES A ACQUERIR		RELIQUATS		Etat Cadastre	
	Lieu-dit	Section n° cadastre	N° parcelle	Surface totale de la parcelle (en m²)	Nature	Date de l'acte	Lieu hypothécaires	Date d'enregistrement	Numéro volume	Numéro folio	Etat civil	Parcelle	Surface (en m²)	Parcelle	Surface (en m²)	Parcelle	Surface (en m²)	
13	DESSUS MORTIER	G	53	1270	Prés	22/02/2022	LONS-LE-SAUNIER 1	04/04/2022	2022P	3468	Etat civil	928 929	14 2	927	1254	0		
<p>Usufructier  <b>MONNIER Guy Xavier Robert</b>            Profession : retraité            Né le 01/08/1941 à PARIS 75            8 rue de l'Yser à 57000 METZ</p> <p>Nue-propriétaire pour 1/3  <b>MONNIER Mélanie Joëlle Françoise épouse WEBER</b>            mariée à Frédéric Roland Joseph WEBER le 27/05/98 à METZ            Profession : professeur des écoles            Née le 01/06/1974 à REIMS            17 rue des Manières à 70230 DAMPIERRE-SUR-LINOTTE</p> <p>Nue-propriétaire pour 1/3  <b>MONNIER Sylvie Jeanne Renée épouse CAUDRON</b>            mariée à Guillaume Christian Louis-Marie CAUDRON le 7/07/2001 à METZ            Profession : Ingénieure en travaux publics            Née le 13/06/1976 à REIMS            Chemin des Epinettes à 7A MARLY CH1724 SUISSE</p> <p>Nue-propriétaire pour 1/3  <b>MONNIER Agnès Odine Lucie épouse PFORTNER</b>            mariée à Steve Patrick PFORTNER le 14/06/2008 à LECT            Profession : Inconnue            Née le 26/05/1978 à REIMS            6 rue Jules Verne à 44660 PAINBOEUF</p>												ROCHET Guy Raymond Robert Profession : Inconnue Né le 07/04/1945 à LECT 39 5 route de la Vallée à 39260 LECT		ROCHET Guy Raymond Robert Profession : Inconnue Né le 07/04/1945 à LECT 39 5 route de la Vallée à 39260 LECT		0		
23	AUX EPINETTES	AN	372	1399	Prés	24/12/2014	LONS-LE-SAUNIER 1	23/01/2015	2015P	521		965	63	964	1476	0		
23	PRE DE LA DIVE	AN	392	801	Prés	11/06/1983	LONS-LE-SAUNIER 1	12/07/1983	6758	16		1001	36	1000	765	0		

N° de terrier		DESIGNATION DES TRAVAUX Aménagement de Saur-Mortier										Commune : LECT Maire d'ouvrage : EDF HYDRO			
		DATE ET MODE D'ACQUISITION / REFERENCES ENREGISTREMENT voir cadastre et hypothèques			PROPRIETAIRES voir notaires et maires			EMPRISES A ACQUERIR		RELIQUATS (en cas d'expatriation parcelle)		Ecart Cadastral			
Lieu-dit	Section n° cadastral	N° parcelle	Surface totale de la parcelle (en m²)	Nature	Date de l'acte	Lieu hypothèques	Date d'enregistrement	Numéro volume	Numéro folio	Etat civil	Parcelle	Surface (en m²)	Parcelle	Surface (en m²)	Surface (en m²)
2B	AU CROSAT	AO	227	Pâtures ou pâturages			Acquisition antérieure à 1956 Aucune information sur FDI et sur le fichier ANF			CHAVET Henri Louis Profession : inconnue 01590 CHANCIA	968	56	367	9464	0
26	AUX EPINETTES	AN	371	Prés			Acquisition antérieure à 1956 Aucune information sur FDI et sur le fichier ANF			OLIVIER Henri Profession : inconnue Vouglans à 39260 LECT	963	36	962	919	0
27	AUX EPINETTES	AN	360	Prés	24/12/2014	LONS-LE-SAUNIER 1	23/01/2015	2015P	521	ROCHET Isabelle Andrée Nicole épouse DELAYE Profession : inconnue Née le 14/09/1963 à SAINT CLAUDE 39 480 route des Marais à 69400 ARNAS	961	74	950	2386	0
4	LA PIECE A GUE	AN	329	Terre	15/05/2020	LONS-LE-SAUNIER 1	02/06/2020	2020P	960	GRAS Jacky Jean André Profession : retraité Né le 24/08/1951 à O1 OYONNAX 4 rue des Vignes à 39240 ARINTHOD	951	10	950	2140	0
4	LES COTARDS	AN	359	Prés	15/05/2020	LONS-LE-SAUNIER 1	02/06/2020	2020P	960	GRAS Jacky Jean André Profession : retraité Né le 24/08/1951 à O1 OYONNAX 4 rue des Vignes à 39240 ARINTHOD	959	1	958	2329	0
4	AU BOURBOULLON	AO	107	Pâtures ou pâturages	15/05/2020	LONS-LE-SAUNIER 1	02/06/2020	2020P	960	GRAS Jacky Jean André Profession : retraité Né le 24/08/1951 à O1 OYONNAX 4 rue des Vignes à 39240 ARINTHOD	918	99	317	1761	0
4	AU BOURBOULLON	AO	109	Pâtures ou pâturages	15/05/2020	LONS-LE-SAUNIER 1	02/06/2020	2020P	960	GRAS Jacky Jean André Profession : retraité Né le 24/08/1951 à O1 OYONNAX 4 rue des Vignes à 39240 ARINTHOD	922	116	321	853	-3
4	CHAMPS FOURCHAT	AO	126	Prés	15/05/2020	LONS-LE-SAUNIER 1	02/06/2020	2020P	960	GRAS Jacky Jean André Profession : retraité Né le 24/08/1951 à O1 OYONNAX 4 rue des Vignes à 39240 ARINTHOD	940	56	339	693	0
4	AU CROSAT	AO	225	Pâtures ou pâturages	15/05/2020	LONS-LE-SAUNIER 1	02/06/2020	2020P	960	GRAS Jacky Jean André Profession : retraité Né le 24/08/1951 à O1 OYONNAX 4 rue des Vignes à 39240 ARINTHOD	964	27	963	2753	0



N° de terrier	DESIGNATION DES TRAVAUX <i>Ambénagement de Saut-Mortier</i>										Commune : LECT Maître d'ouvrage : EDF HYDRO						
	Lieu-dit	Section n° cadastral	N° parcelle	Surface totale de la parcelle (en m²)	Nature	Date de l'acte	Lieu hypothécaire	Date d'enregistrement	Numéro volume	Numéro Folio	PROPRIETAIRES <i>voir notaires et matrices</i>		EMPRISES A ACQUIERIR		RELIQUATS <i>(en cas d'expropriation partielle)</i>		Ecart Cadastral
4	SAUT MORTIER	AO	256	2645	Prés	15/05/2020	LONS-LE-SAUNIER 1	02/06/2020	2020P	3960	GRAS Jacky Jean André Profession : retraité Né le 24/08/1951 à 01 OYONNAX 4 rue des Vignes à 39240 ARINTHOD	Parcelle	Surface (en m²)	Parcelle	Surface (en m²)	2	
4	DESSUS MORTIER	G	51	1530	Prés	15/05/2020	LONS-LE-SAUNIER 1	02/06/2020	2020P	3960	GRAS Jacky Jean André Profession : retraité Né le 24/08/1951 à 01 OYONNAX 4 rue des Vignes à 39240 ARINTHOD	Parcelle	Surface (en m²)	Parcelle	Surface (en m²)	0	
4	LA ROUTE	G	89	1170	Taillis simples	15/05/2020	LONS-LE-SAUNIER 1	02/06/2020	2020P	3960	GRAS Jacky Jean André Profession : retraité Né le 24/08/1951 à 01 OYONNAX 4 rue des Vignes à 39240 ARINTHOD	Parcelle	Surface (en m²)	Parcelle	Surface (en m²)	0	
4	SUR MORTIER	G	213	1130	Taillis simples	15/05/2020	LONS-LE-SAUNIER 1	02/06/2020	2020P	3960	GRAS Jacky Jean André Profession : retraité Né le 24/08/1951 à 01 OYONNAX 4 rue des Vignes à 39240 ARINTHOD	Parcelle	Surface (en m²)	Parcelle	Surface (en m²)	0	
30	LA BOURBE	AO	105	487	Pâtures ou pâturages	27/10/1989	LONS-LE-SAUNIER 1	28/12/1989	7957	38	LANGE Jacques Marcel Maurice Profession : Inconnue Né le 30/07/1939 à CLUSES 74 227 chemin de la tête de homme à 74300 NANCY-SUR- CLUSES	Parcelle	Surface (en m²)	Parcelle	Surface (en m²)	-2	
38	SAUT MORTIER	AO	257	767	Prés			Acquisition antérieure à 1956 Aucune information sur FIDJI et sur le fichier ANF				HUGON Jean-Baptiste Profession : Inconnue Vaughlans à 39260 LECT	Parcelle	Surface (en m²)	Parcelle	Surface (en m²)	-3
39	SAUT MORTIER	AO	260	672	Prés	16/11/2023		En cours d'enregistrement			Au SDIF : Guillot Julien Dommation en cours d'enregistrement	Parcelle	Surface (en m²)	Parcelle	Surface (en m²)	-2	
8	EN LILUVE	AO	268	6940	Taillis sous futaies			Acquisition antérieure à 1956 Aucune information sur FIDJI et sur le fichier ANF				PERRET Léo Victor Profession : Inconnue Dorban à 02150 DORTAN	Parcelle	Surface (en m²)	Parcelle	Surface (en m²)	0

20 pages		DESIGNATION DES TRAVAUX										Commune : LECT			
		Aménagement de Saut-Mortier										Maître d'ouvrage : EDF HYDRO			
N° de terrier	DATE ET MODE D'ACQUISITION / REFERENCES ENREGISTREMENT voir cadastre et hypothèques			PROPRIETAIRES voir notaires et matrices			EMPRISES A ACQUERIR		RELIQUATS (en cas d'expropriation partielle)		Ecart Cadastral				
	Lieu-dit	Section n° cadastral	N° parcelle	Surface totale de la parcelle (en m²)	Nature	Date de l'acte	Lieu hypothèques	Date d'enregistrement	Numéro volume	Numéro folio	Parcelle	Surfaces (en m²)	Parcelle	Surfaces (en m²)	Surface (en m²)
36	EN BERRY	AO	245	2810	Terre		Acquisition antérieure à 1956 Aucune information sur FIDJ et sur le fichier ANF				362	102	381	2808	0
5	LA VIE FOURCHAT	G	197	2260	Pâtures ou pâturages		Acquisition antérieure à 1956 Aucune information sur FIDJ et sur le fichier ANF				197	2260		0	0
5	LA VIE FOURCHAT	G	198	845	Pâtures ou pâturages		Acquisition antérieure à 1956 Aucune information sur FIDJ et sur le fichier ANF				354	9	353	836	0
5	SUR MORTIER	G	206	5620	Pâtures ou pâturages		Acquisition antérieure à 1956 Aucune information sur FIDJ et sur le fichier ANF				361	390	360	5490	0
5	COMBE GUICHARD	G	236	3120	Pâtures ou pâturages		Acquisition antérieure à 1956 Aucune information sur FIDJ et sur le fichier ANF				363 365	122 10	362 364	2967 21	0
32	AU BOURQUILLON	AO	116	1158	Pâtures ou pâturages		Aucune information sur FIDJ et sur le fichier ANF				332	37	331	1121	0
33	CHAMPS FOURCHAT	AO	125	1366	Prés		Aucune information sur FIDJ et sur le fichier ANF				336	67	337	1299	0

20 pages		DESIGNATION DES TRAVAUX Aménagement de Saub-Montier										Commune : LECT Maître d'ouvrage : EDF HYDRO				
N° de terrier	Lieu-dit	Section n° cadastral	N° parcelle	Surface totale de la parcelle (en m²)	Nature	Date de l'acte	Lieu hypothécaire	Date d'enregistrement	Numéro volume	Numéro Folio	PROPRIETAIRES voir notaires et matrices	EMPRISES A ACQUERIR		RELIQUATS (en cas d'expropriation partielle)		Etat Cadastral
												Parcelle	Surface (en m²)	Parcelle	Surface (en m²)	
33	CHAMPS FOURCHAT	AO	129	1855	Prés			Aucune information sur FIDJ et sur le fichier ANF			Etat civil	346	189	345	1653	-3
17	LA ROUTE	G	64	690	Prés			Aucune information sur FIDJ et sur le fichier ANF			Au SDIF : Succession MICHAUD/CHEVRET Lucette (DCD) le 16/02/2012 Héritier retrouvé à ce jour : RENGUOD Jacques Profession : Inconnue Né le 22/01/1942 à OYONNAX 3787 route Marboz à 01440 VIRBAT	399	26	332	664	0
1	AUX EPINETTES	AN	373	519	Prés	10/04/1999	LONS-LE-SAUNIER 1	19/04/1999	1999P	2729	SOLER Marc Raymond Profession : Inconnue Né le 28/06/1966 à OYONNAX 01 Ferme de Vallières - A la navette à 39260 LECT	967	20	966	499	0
1	EN BERREY	AO	250	1102	Terre	10/04/1999	LONS-LE-SAUNIER 1	19/04/1999	1999P	2729	SOLER Marc Raymond Profession : Inconnue Né le 28/06/1966 à OYONNAX 01 Ferme de Vallières - A la navette à 39260 LECT	392	64	391	1038	0

20 pages		DESIGNATION DES TRAVAUX Aménagement de Saut-Mortier										Commune : LECT Maître d'ouvrage : EDF HYDRO					
N° de tiers	DATE ET MODE D'ACQUISITION / REFERENCES ENREGISTREMENT voir cadastre et hypothèques										PROPRIETAIRES voir notaires et maires		EMPRISES A ACQUERIR		RELIQUATS (en cas d'expropriation partielle)		Ecart Cadastre Surface (en m²)
	Lieu-dit	Section n° cadastre	N° parcelle	Surface totale de la parcelle (en m²)	Nature	Date de l'acte	Lieu hypothèques	Date d'enregistrement	Numéro volume	Numéro folio	Etat civil	Parcelle	Surface (en m²)	Parcelle	Surface (en m²)	Surface (en m²)	
1	SAUT MORTIER	AO	254	3110	Prés	08/07/1977	LONS-LE-SAUNIER 1	18/08/1977	5H55	8	Au SDIF : SOLER Jacques (DCD le 09/03/2013) Héritier retrouvé à ce jour : SOLER Marc Raymond Profession : inconnue Né le 28/06/1956 à OYONNAX 01 Ferme de Vallières - A la navette à 39260 LECT	396	204	395	2906	0	
1	SAUT MORTIER	AO	265	12480	Terre	10/04/1999	LONS-LE-SAUNIER 1	19/04/1999	1999P	2729	SOLER Marc Raymond Profession : inconnue Né le 28/06/1956 à OYONNAX 01 Ferme de Vallières - A la navette à 39260 LECT	265	12480		0	0	
1	LA ROUTE	G	77	2620	Prés	10/04/1999	LONS-LE-SAUNIER 1	19/04/1999	1999P	2729	SOLER Marc Raymond Profession : inconnue Né le 28/06/1956 à OYONNAX 01 Ferme de Vallières - A la navette à 39260 LECT	340	46	339	2574	0	
1	SUR MORTIER	G	201	4180	Pâtures ou pâturages	08/07/1977	LONS-LE-SAUNIER 1	18/08/1977	5H55	8	Au SDIF : SOLER Jacques (DCD le 09/03/2013) Héritier retrouvé à ce jour : SOLER Marc Raymond Profession : inconnue Né le 28/06/1956 à OYONNAX 01 Ferme de Vallières - A la navette à 39260 LECT	356	755	355 357	3316 82	-17	
1	A LA NAVETTE	G	302	5440	Prés	10/04/1999	LONS-LE-SAUNIER 1	19/04/1999	1999P	2729	SOLER Marc Raymond Profession : inconnue Né le 28/06/1956 à OYONNAX 01 Ferme de Vallières - A la navette à 39260 LECT	369	250	368	5190	0	
31	AU BOURBOUILON	AO	112	2570	Pâtures ou pâturages			Acquisition antérieure à 1956 Aucune information sur FIDJI et sur le fichier ANF				324	130	323	2240	0	
11	LES COTARDS	AN	352	747	Prés	Juillet-23		En cours d'enregistrement			Au SDIF : JOZ Michel (DCD le 16/03/2016) Héritier retrouvé à ce jour : Monique MERMET-MARECHAL épouse JOZ qui a vendu à son frère : MERMET-MARECHAL René Gérard Profession : retraité Né le 12/04/1952 à OYONNAX 01 Grange au Guy à 39260 MOIRANS-EN-MONTAGNE	957	1	956	746	0	

20 pages		DESIGNATION DES TRAVAUX											Commune : LECT			
		Aménagement de Saut-Mortier											Maître d'ouvrage : EDF HYDRO			
N° de terrier	Lieu-dit	Section n° cadastre	N° parcelle	Surface totale de la parcelle (en m²)	Nature	DATE ET MODE D'ACQUISITION / REFERENCES ENREGISTREMENT <i>voir cadastre et hypothèques</i>				PROPRIETAIRES <i>voir notaires et maries</i>		EMPRISES A ACQUIERIR		RELIQUATS <i>(en cas d'expropriation partielle)</i>		Ecart Cadastre
						Date de l'acte	Lieu hypothèques	Date d'enregistrement	Numéro volume	Numéro Folio	Etat civil	Parcelle	Surface (en m²)	Parcelle	Surface (en m²)	
11	AUX EPINETTES	AN	382	136	Prés	Juillet-23		En cours d'enregistrement			Au SDIF : JOZ Michel [DCD le 16/03/2016] Héritière retrouvée à ce jour : Monique MERMET-MARECHAL épouse JOZ qui a vendu à son frère MERMET-MARECHAL René Gérard Profession : retraité Né le 12/04/1952 à OYONNAX 01 Grange au Guy à 39260 MOIRANS-EN-MONTAGNE	985	22	594	114	0
11	PRE DE LA DIME	AN	405	1926	Prés	Juillet-23		En cours d'enregistrement			Au SDIF : JOZ Michel [DCD le 16/03/2016] Héritière retrouvée à ce jour : Monique MERMET-MARECHAL épouse JOZ qui a vendu à son frère MERMET-MARECHAL René Gérard Profession : retraité Né le 12/04/1952 à OYONNAX 01 Grange au Guy à 39260 MOIRANS-EN-MONTAGNE	405	1926		0	0
11	SAUT MORTIER	AO	263	750	Prés	Juillet-23		En cours d'enregistrement			Au SDIF : JOZ Michel [DCD le 16/03/2016] Héritière retrouvée à ce jour : Monique MERMET-MARECHAL épouse JOZ qui a vendu à son frère MERMET-MARECHAL René Gérard Profession : retraité Né le 12/04/1952 à OYONNAX 01 Grange au Guy à 39260 MOIRANS-EN-MONTAGNE	410	278	409	460	-12
35	AU CROSAT	AO	237	1410	Prés	07/07/2007	LONS-LE-SAUNIER 1	26/07/2007	2007P	6132	ROCHET Micheline Yvonne épouse GERONUTTI Profession : retraitée Née le 27/10/1940 à LECT 39 171 rue du Four à Chaux à 01700 MIRBEL	374	140	573	1270	0
35	AU CROSAT	AO	239	2766	Prés	07/07/2007	LONS-LE-SAUNIER 1	26/07/2007	2007P	6132	ROCHET Micheline Yvonne épouse GERONUTTI Profession : retraitée Née le 27/10/1940 à LECT 39 171 rue du Four à Chaux à 01700 MIRBEL	378	495	371	2273	2

N° de terrier	DESIGNATION DES TRAVAUX Aménagement de Saut-Mortier										Commune : LECT Maître d'ouvrage : EDF HYDRO					
	DATE ET MODE D'ACQUISITION / REFERENCES ENREGISTREMENT voir cadastre et hypothèques					PROPRIETAIRES voir notaires et matrices					EMPRISES A ACQUERIR		RELIQUATS (en cas d'occupation partielle)		Ecart Cadastral	
	Lieu-dit	Section n° cadastral	N° parcelle	Surface totale de la parcelle (en m²)	Nature	Date de l'acte	Lieu hypothécaire	Date d'enregistrement	Numéro volume	Numéro Folio	Etat Civil	Parcelle	Surface (en m²)	Parcelle		Surface (en m²)
35	EN BERREY	AO	244	1800	Terre	07/07/2007	LONS-LE-SAUNIER 1	26/07/2007	2007P	6132	ROCHET Micheline Yvonne épouse GERONUTTI Profession : retraitée Née le 22/10/1940 à LECT 39 171 rue du Four à Chaux à 01700 MIRIBEL	380	29	379	1771	0
35	EN BERREY	AO	246	893	Terre	07/07/2007	LONS-LE-SAUNIER 1	26/07/2007	2007P	6132	ROCHET Micheline Yvonne épouse GERONUTTI Profession : retraitée Née le 22/10/1940 à LECT 39 171 rue du Four à Chaux à 01700 MIRIBEL	384	39	383	854	0
35	EN BERREY	AO	247	929	Terre	07/07/2007	LONS-LE-SAUNIER 1	26/07/2007	2007P	6132	ROCHET Micheline Yvonne épouse GERONUTTI Profession : retraitée Née le 22/10/1940 à LECT 39 171 rue du Four à Chaux à 01700 MIRIBEL	386	41	385	898	0
35	EN BERREY	AO	248	1119	Terre	07/07/2007	LONS-LE-SAUNIER 1	26/07/2007	2007P	6132	ROCHET Micheline Yvonne épouse GERONUTTI Profession : retraitée Née le 22/10/1940 à LECT 39 171 rue du Four à Chaux à 01700 MIRIBEL	388	41	387	1078	0
35	EN BERREY	AO	249	928	Terre	07/07/2007	LONS-LE-SAUNIER 1	26/07/2007	2007P	6132	ROCHET Micheline Yvonne épouse GERONUTTI Profession : retraitée Née le 22/10/1940 à LECT 39 171 rue du Four à Chaux à 01700 MIRIBEL	390	30	389	898	0
35	SAUT MORTIER	AO	261	631	Prés	07/07/2007	LONS-LE-SAUNIER 1	26/07/2007	2007P	6132	ROCHET Micheline Yvonne épouse GERONUTTI Profession : retraitée Née le 22/10/1940 à LECT 39 171 rue du Four à Chaux à 01700 MIRIBEL	406	265	405	365	-1
35	SAUT MORTIER	AO	262	1011	Prés	07/07/2007	LONS-LE-SAUNIER 1	26/07/2007	2007P	6132	ROCHET Micheline Yvonne épouse GERONUTTI Profession : retraitée Née le 22/10/1940 à LECT 39 171 rue du Four à Chaux à 01700 MIRIBEL	408	85	407	926	0

DESIGNATION DES TRAVAUX Aménagement de Saur-Mortier												Commune : LECT Membre d'ouvrage : EDF HYDRO					
N° de terrier	Lieu-dit	Section n° cadastral	N° parcelle	Surface totale de la parcelle (en m²)	Nature	DATE ET MODE D'ACQUISITION / REFERENCES ENREGISTREMENT voir cadastre et hypothèques				PROPRIETAIRES voir notaires et mairies		EMPRISES A ACQUERIR		RELIQUATS (en cas d'expropriation partielle)		Ecart Cadastral Surface (en m²)	
						Date de l'acte	Lieu hypothèques	Date d'enregistrement	Numéro volume	Numéro Folio	Etat civil	Parcelle	Surface (en m²)	Parcelle	Surface (en m²)		
3	AUX PRES	AN	241	4770	Prés	17/08/1978	LONS-LE-SAUNIER 1	27/09/1978	5721	23	FERRO Nazario Profession : Inconnue Né le 28/06/1951 A SAN MARCO IN LAMIS (Italie) 13 rue Ruibot à 01550 COLLONGES	241	4770	0	0	0	
3	SUR MORTIER	G	212	380	Taillis simples	17/08/1978	LONS-LE-SAUNIER 1	27/09/1978	5721	23	FERRO Nazario Profession : Inconnue Né le 28/06/1951 A SAN MARCO IN LAMIS (Italie) 13 rue Ruibot à 01550 COLLONGES MOREL Christine Marie-Rose épouse FERRO Profession : Inconnue Née le 05/11/1953 à OYONNAX 168 rue Ruibot à 01550 COLLONGES	390	9	349	371	0	0
18	COTE BERREY	G	92	2440	Prés	18/12/1993	LONS-LE-SAUNIER 1	13/01/1994	1994P	303	ALLARDET Bernard Louis Maurice Profession : Inconnue Né le 27/11/1960 à ORGELET-LE-BOURGET 39 11, rue de l'Eglise à 39270 ONOZ	348	3	347	2437	0	0

DESIGNATION DES TRAVAUX										Commune : LECT					
Aménagement de Saut-Mortier										Maître d'ouvrage : EDF HYDRO					
N° de terrain	Lieu-dit	Section n° cadastre	N° parcelle	Surface totale de la parcelle (en m²)	Nature	Date de l'acte	DATE ET MODE D'ACQUISITION / REFERENCES ENREGISTREMENT <i>voir cadastre et hypothèques</i>			PROPRIETAIRES <i>voir notaires et mairies</i>	EMPRISES A ACQUIERIR		RELIQUATS <i>(en cas d'expropriation partielle)</i>		Ecart Cadastre
							Lieu hypothèques	Date d'enregistrement	Numéro volume		Numéro Folio	Parcelle	Surface (en m²)	Parcelle	
2	AUX PRES	AN	242	6330	Prés	11/10/2022	LONS-LE-SAUNIER 1	18/10/2022	2022P	11034	946	809	945 947	3084 2437	0



20 pages		DESIGNATION DES TRAVAUX <i>Aménagement de Saut-Mortier</i>										Commune : LECT Maître d'ouvrage : EDF HYDRO					
		DATE ET MODE D'ACQUISITION / REFERENCES ENREGISTREMENT. <i>voir cadastre et hypothèques</i>				PROPRIETAIRES <i>voir notaires et maires</i>		EMPRISES A ACQUERIR		RELIQUATS <i>(en cas d'expropriation partielle)</i>		Etat Cadastre					
N° de terrier	Lieu-dit	Section n° cadastre	N° parcelle	Surface totale de la parcelle (en m²)	Nature	Date de l'acte	Lieu hypothèques	Date d'enregistrement	Numéro volume	Numéro Folio	Etat civil		Parcelle	Surface (en m²)	Parcelle	Surface (en m²)	Surface (en m²)
											Parcelle	Surface (en m²)					
14	LA ROUTE	G	66	1440	Prés	24/05/2006	LONS-LE-SAUVIER 1	09/06/2006	2006P	4771	<p>Nue propriétaire pour 1/2 LAMBERTHOD Laurence Marie-Hélène épouse KRIEF Profession : Incompte Née le 09/04/1960 à MEAUX 77 2, Impasse de Fumet à 91600 SAVIGNY SUR ORGE</p> <p>Nu propriétaire pour 1/2 LAMBERTHOD Régis Profession : inconnue Né le 26/02/1962 à MEAUX 77 44 rue Henri Bourrellet à 91570 VERRIENES LE BUISSON</p> <p>Usufruitière REWARD Monique Andrée Marie Thérèse épouse LAMBERTHOD Profession : retraitée Née le 02/04/1921 à THURY-EN-VALOIS Appartement 157 Bât 1 - 5 rue Camille Claudel à 91600 SAVIGNY SUR ORGE</p>		395 396	29 55	334	1356	0

20 pages		DESIGNATION DES TRAVAUX										Commune : LECT					
		Aménagement de Saut-Mortier										Maître d'ouvrage : EDF HYDRO					
N° de terrier	Lieu-dit	Section n° cadastre	N° parcelle	Surface totale de la parcelle (en m²)	Nature	Date de l'acte	Lieu hypothécaires	Date d'enregistrement	Numéro volume	Numéro folio	PROPRIETAIRES <i>voir notaires et matrices</i>		EMPRISES A ACQUIERIR		RELIQUATS <i>(en cas d'expropriation partielle)</i>		Ecart Cadastre
											Etat civil	Surface (en m²)	Parcelle	Surface (en m²)	Parcelle	Surface (en m²)	
42	SAUT MORTIER	AO	264	669	Prés	31/05/2003	LONS-LE-SAUNIER 1	09/07/2003	2003P	4914	<p>Nue propriétaire pour 1/2 LACROIX Mathilde Eva Julie épouse MOUGIN Profession : styliste Née le 04/03/1978 à LONS LE SAUNIER 39 Tredaumont - 1150 route de Saint Claude à 39310 LAMICOURA</p> <p>Nu propriétaire pour 1/2 LACROIX Yvan Thomas Hugues Profession : principal adjoint NÉ le 02/01/1973 à LONS LE SAUNIER 39 4 Hab. les Germaims à 25390 GUYANS VENNES</p> <p>Usufruitier LACROIX Maurice Jean Germain Profession : retraité Né le 15/09/1936 à YCOUGONS 39 27 rue de la Prunelle à 39400 MORBIER</p> <p>Usufruitière CHOULOT Anne Marie Noëlle épouse LACROIX Profession : retraité Née le 09/07/1941 à NEVY LES DOLE 39 27 rue de la Prunelle à 39400 MORBIER</p>	412	286	411	385	2	
19	COTE BERRIEY	G	90	2235	Prés	05/11/2019	LONS-LE-SAUNIER 1	29/11/2019	2019P	10591	<p>Nue propriétaire PIRON Sylvie Profession : Infirmière psychiatrique Née le 11/09/1963 à NANTUA 5 rue des Baudrières à 01000 BOURG EN BRESSE</p> <p>Usufruitière LACROIX Paulette Emma Augustine veuve de Maurice PIRON Profession : retraité Née le 01/09/1985 à LECT 26 route de la Vallée à 39260 LECT</p>	346	10	345	2215	0	

20 pages		DESIGNATION DES TRAVAUX Aménagement de Saut-Mortier											Commune : LECT Membre d'ouvrage : EDF HYDRO			
		DATE ET MODE D'ACQUISITION / REFERENCES ENREGISTREMENT voir cadastre et hypothèques				PROPRIETAIRES voir notaires et matrices			EMPRISES A ACQUERIR		RELIQUATS (en cas d'occupation partielle)		Ecart Cadastral			
N° de terrier	Lieu-dit	Section n° cadastral	N° parcelle	Surface totale de la parcelle (en m²)	Nature	Date de l'acte	Lieu hypothèques	Date d'enregistrement	Numero volume	Numero Folio	Etat civil	Parcelle#	Surface (en m²)	Parcelle	Surface (en m²)	Surface (en m²)
29	LA BOURBE	AO	104	1502	Pâtures ou pâturages	31/07/2014	LONS-LE-SAUNIER 1	26/08/2014	2014P	5762	MERMET-MARECHAL René Gérard Profession : retraité Né le 12/04/1952 à OYONNAX 01 Grange au Guy à 39260 MOIRANS-EN-MONTAGNE	312	263	311	1233	-6
29	AU BOURBOUILLON	AO	106	2330	Pâtures ou pâturages	31/07/2014	LONS-LE-SAUNIER 1	26/08/2014	2014P	5762	MERMET-MARECHAL René Gérard Profession : retraité Né le 12/04/1952 à OYONNAX 01 Grange au Guy à 39260 MOIRANS-EN-MONTAGNE	316	151	315	2179	0
29	AU BOURBOUILLON	AO	108	992	Pâtures ou pâturages	31/07/2014	LONS-LE-SAUNIER 1	26/08/2014	2014P	5762	MERMET-MARECHAL René Gérard Profession : retraité Né le 12/04/1952 à OYONNAX 01 Grange au Guy à 39260 MOIRANS-EN-MONTAGNE	320	68	319	924	0
29	AU BOURBOUILLON	AO	113	314	Pâtures ou pâturages	31/07/2014	LONS-LE-SAUNIER 1	26/08/2014	2014P	5762	MERMET-MARECHAL René Gérard Profession : retraité Né le 12/04/1952 à OYONNAX 01 Grange au Guy à 39260 MOIRANS-EN-MONTAGNE	326	73	325	235	-6
29	AU BOURBOUILLON	AO	117	6760	Pâtures ou pâturages	31/07/2014	LONS-LE-SAUNIER 1	26/08/2014	2014P	5762	MERMET-MARECHAL René Gérard Profession : retraité Né le 12/04/1952 à OYONNAX 01 Grange au Guy à 39260 MOIRANS-EN-MONTAGNE	334	145	333	6615	0
29	CHAMPS FOURCHAT	AO	124	5350	Prés	31/07/2014	LONS-LE-SAUNIER 1	26/08/2014	2014P	5762	MERMET-MARECHAL René Gérard Profession : retraité Né le 12/04/1952 à OYONNAX 01 Grange au Guy à 39260 MOIRANS-EN-MONTAGNE	336	189	335	5161	0
29	CHAMPS FOURCHAT	AO	127	908	Prés	31/07/2014	LONS-LE-SAUNIER 1	26/08/2014	2014P	5762	MERMET-MARECHAL René Gérard Profession : retraité Né le 12/04/1952 à OYONNAX 01 Grange au Guy à 39260 MOIRANS-EN-MONTAGNE	342	64	341	844	0
29	CHAMPS FOURCHAT	AO	128	1329	Prés	31/07/2014	LONS-LE-SAUNIER 1	26/08/2014	2014P	5762	MERMET-MARECHAL René Gérard Profession : retraité Né le 12/04/1952 à OYONNAX 01 Grange au Guy à 39260 MOIRANS-EN-MONTAGNE	344	95	343	1233	0

DESIGNATION DES TRAVAUX Aménagement de Saut-Mortier												Commune : LECT Maître d'ouvrage : EDF-HYDRO					
N° de terrier	DATE ET MODE D'ACQUISITION / REFERENCES ENREGISTREMENT voir cadastre et hypothèques						PROPRIETAIRES voir notaires et matrices						EMPRISES A ACQUIERIR		RELIQUATS (en cas d'expatriation partielle)		Ecart Cadastral
	Lieu-dit	Section n° cadastral	N° parcelle	Surface totale de la parcelle (en m²)	Nature	Date de l'acte	Lieu hypothèques	Date d'enregistrement	Numéro volume	Numéro Folio	Etat civil	Surface (en m²)	Parcelle	Surface (en m²)	Parcelle	Surface (en m²)	
7	AUX EPINETTES	AN	394	1584	Prés	02/01/2002	LONS-LE-SAUNIER 1	25/01/2002	2002P	777	LORGE Thomas Jean Sébastien Profession : consultant informatique Né le 05/04/1978 à LYON 4EME 69 19 cours Aristide Briand à 69500 CALUIRE ET COIRE	42	989	1542	988	0	
						27/06/2013	LONS-LE-SAUNIER 1	23/07/2013	2013P	4830							
7	AUX EPINETTES	AN	395	1461	Prés	02/01/2002	LONS-LE-SAUNIER 1	25/01/2002	2002P	777	LORGE Thomas Jean Sébastien Profession : consultant informatique Né le 05/04/1978 à LYON 4EME 69 19 cours Aristide Briand à 69500 CALUIRE ET COIRE	39	981	1642	990	0	
						27/06/2013	LONS-LE-SAUNIER 1	23/07/2013	2013P	4830							
7	PRE DE LA DIMIE	AN	420	800	Pâtures ou pâturages	02/01/2002	LONS-LE-SAUNIER 1	25/01/2002	2002P	777	LORGE Thomas Jean Sébastien Profession : consultant informatique Né le 05/04/1978 à LYON 4EME 69 19 cours Aristide Briand à 69500 CALUIRE ET COIRE	800	420	0		0	
						27/06/2013	LONS-LE-SAUNIER 1	23/07/2013	2013P	4830							
7	LE VERNOCIS	AO	210	2340	Tailles simples	02/01/2002	LONS-LE-SAUNIER 1	25/01/2002	2002P	777	LORGE Thomas Jean Sébastien Profession : consultant informatique Né le 05/04/1978 à LYON 4EME 69 19 cours Aristide Briand à 69500 CALUIRE ET COIRE	1	350	2339	349	0	
						27/06/2013	LONS-LE-SAUNIER 1	23/07/2013	2013P	4830							
7	LA ROUTE	G	73	1970	Prés	02/01/2002	LONS-LE-SAUNIER 1	25/01/2002	2002P	777	LORGE Thomas Jean Sébastien Profession : consultant informatique Né le 05/04/1978 à LYON 4EME 69 19 cours Aristide Briand à 69500 CALUIRE ET COIRE	21	338	1349	337	0	
						27/06/2013	LONS-LE-SAUNIER 1	23/07/2013	2013P	4830							
9	LA PIECE AIGUE	AN	528	1460	Terre	25/05/2020	LONS-LE-SAUNIER 1	10/06/2020	2020P	4319	Nue propriétaire pour 1/2 SECRETANT Viviane Gabrielle Louise Profession : Inconnu Né le 07/12/1955 à MANTUA 01 Quartier les Moutières - 553 route d'Ancois à 69240 LA TOUR D'AIQUES Nu propriétaire pour 1/2 SECRETANT Yves Profession : Inconnu Né le 2/03/1959 à MANTUA 01 Résidence Bellevue Studio 5230 - 30 rue Mollard St-Jean à 01100 OYONNAX	3	948	1457	548	0	

DESIGNATION DES TRAVAUX Aménagement de Saut-Mortier										Commune : LECT					
										Maître d'ouvrage : EDF HYDRO					
N° de terrain	DATE ET MODE D'ACQUISITION / REFERENCES ENREGISTREMENT <i>voir cadastre et hypothèques</i>			PROPRIETAIRES <i>voir natures et matrices</i>			EMPRISES A ACQUERIR		RELIQUATS <i>(en cas d'expropriation partielle)</i>		Ecart Cadastrel				
	Lieu-dit	Section n° cadastrel	N° parcelle	Surface totale de la parcelle (en m²)	Nature	Date de l'acte	Lieu hypothèques	Date d'enregistrement	Numéro volume	Numéro folio	Etat civil	Parcelle	Surface (en m²)	Surface (en m²)	
9	AUX EPINETTES	AN	377	1084	Prés	25/05/2020	LOMS-LE-SAUNIER 1	10/06/2020	2020P	4319	Etit civil	975	47	1037	0
<p>Rue propriétaire pour 1/2 SECRETANT Viviane Gabrielle Louise Profession : Inconnue Née le 07/12/1955 à NANTUA O1 Quartier les Moutières - 533 route d'Ansoûls à 89240 LA TOUR D'AGUES</p> <p>Nu propriétaire pour 1/2 SECRETANT Yves Profession : Inconnu Né le 2/03/1959 à NANTUA O1 Résidence Bellevue Studio 5230 - 30 rue Mollard St-Jean à 01100 OYONNAX</p>															

Le Préfet  
Serge CASTEL

# **ANNEXE 2**

Plan de modification  
du parcellaire cadastral

Commune :  
LECT (289)

Numéro d'ordre du document  
d'arpentage : 169 L

Document vérifié et numéroté le 20/12/2023  
ASdif du Jura  
Par PROST STEPHANE  
Inspecteur des Finances Publiques  
Signé

SDIF du JURA  
3 Rue Victor BERARD

39303 CHAMPAGNOLE CEDEX  
Téléphone : 03 84 52 01 31

sdif.jura@dgif.finances.gouv.fr

DIRECTION GENERALE DES FINANCES PUBLIQUES

EXTRAIT DU PLAN CADASTRAL

CERTIFICATION  
(Art. 25 du décret n° 55-471 du 30 avril 1955)

Le présent document d'arpentage, certifié par les propriétaires sous signés (3)  
a été établi (1) :

A - D'après les indications qu'ils ont fournies au bureau ;  
B - En conformité d'un piquetage : \_\_\_\_\_ effectué sur le terrain ;  
C - D'après un plan d'arpentage ou bornage, dont copie ci-jointe, dressé  
le \_\_\_\_\_ par \_\_\_\_\_ géomètre à \_\_\_\_\_

Les propriétaires déclarent avoir pris connaissance des informations portées  
au dos de la mise 6463.

A \_\_\_\_\_, le \_\_\_\_\_

(1) Rayer les mentions inutiles. La formule A n'est applicable que dans le cas d'une esquisse (plan révisé par voie de mise à jour). Dans la formule B, les propriétaires peuvent avoir effectué eux-mêmes le piquetage.  
(2) Qualité de la personne agréée (géomètre expert, inspecteur, géomètre ou technicien retraité du cadastre, etc...)  
(3) Précisez les noms et qualité du signataire s'il est différent du propriétaire (mandataire, avoué, représentant qualifié de l'autorité empruntant, etc...).

Section : AM  
Feuille(s) : 000 AM 01  
Qualité du plan : Plan régulier avant  
20/03/1980  
Echelle d'origine : 1/1000  
Echelle d'édition : 1/1000  
Date de l'édition : 20/12/2023  
Support numérique : \_\_\_\_\_

D'après le document d'arpentage  
dressé  
Par ALBAN VUILLEMEY (2)

Réf. : 23170  
Le 18/09/2023

Modification demandée par procès-verbal du cadastre

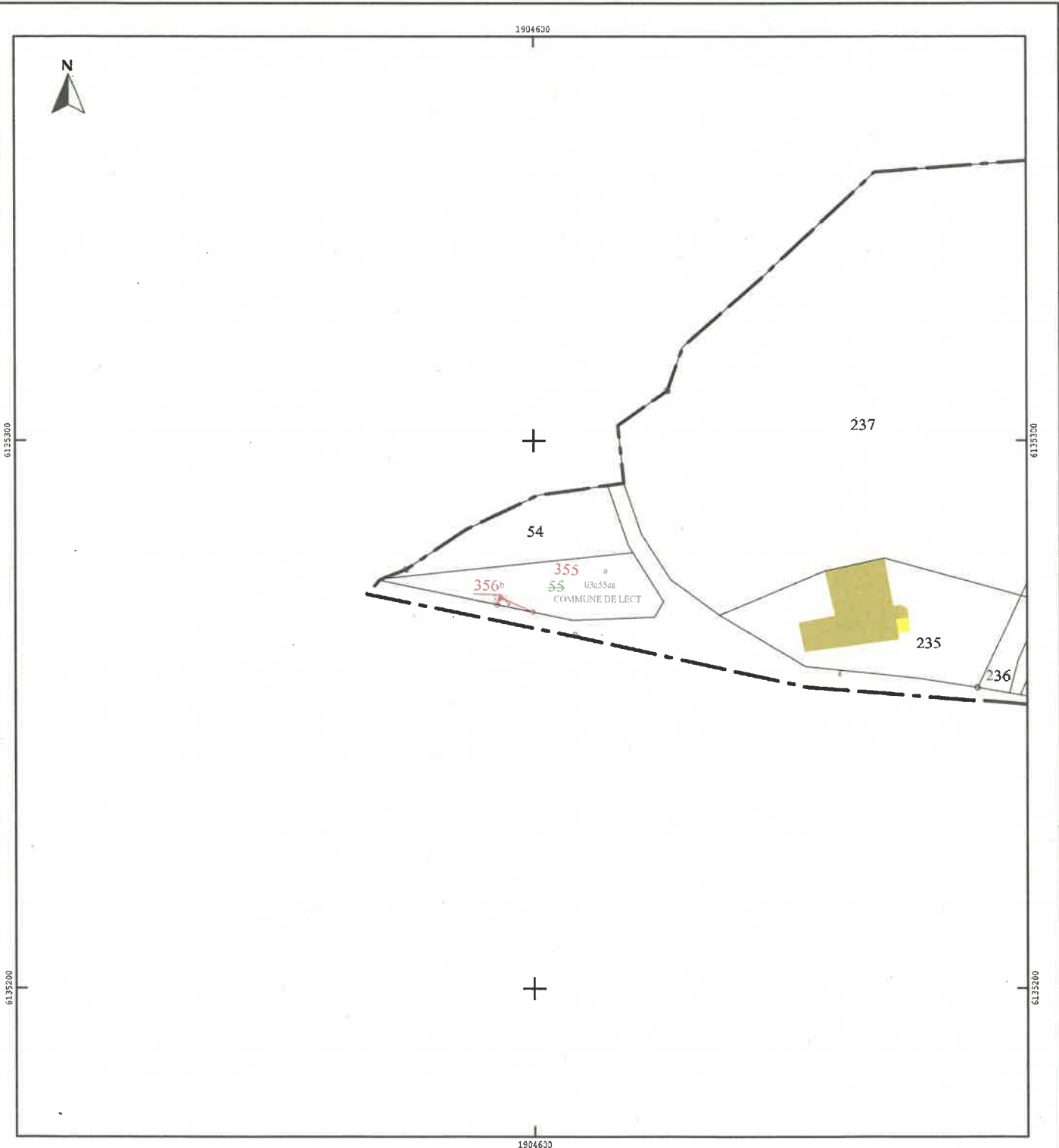

Commune : LECY (295)  
 Numéro d'ordre ou document d'origine : 171 P  
 Document établi en vertu de la 217/2003  
 Par l'ONCIS  
 Pour l'ONCIS  
 Directeur des Finances Publiques  
 Signé

Cadre de service d'origine :  
 SDP du JUBILÉ  
 3 Rue Yves KERVADY  
 35035 CHAMPAGNOLE CÉDEX  
 Téléphone : 03 84 32 01 31  
 sd33n@oncis.fr/financepubl

DIRECTION GÉNÉRALE DES FINANCES PUBLIQUES

EXTRAIT DU PLAN CADASTRAL

**MODIFICATION**

**CERTIFICATION**  
 (Art. 23 de la loi n° 88-111 du 10 août 1988)  
 Le présent document, émanant de la Direction Générale des Finances Publiques, certifie que les données cadastrales figurant sur ce plan sont conformes à celles qui sont inscrites au fichier des données cadastrales de la commune de LECY.  
 B - En cas de modification d'un plan cadastral, le présent document certifie que les données cadastrales figurant sur ce plan sont conformes à celles qui sont inscrites au fichier des données cadastrales de la commune de LECY.  
 C - Toute modification d'un plan cadastral, effectuée par la Direction Générale des Finances Publiques, est inscrite au fichier des données cadastrales de la commune de LECY.  
 Les données cadastrales figurant sur ce plan sont conformes à celles qui sont inscrites au fichier des données cadastrales de la commune de LECY.

Scale : 1:50  
 Façonné : 100 AN 01  
 Cadastre de LECY - Plan régulier n° 2003/190  
 Echelle d'origine : 1:2000  
 Echelle d'usage : 1:1000  
 Date de l'ordonnance : 21/12/2003  
 Numéro de l'ordonnance : 21/12/2003  
 Directeur des Finances Publiques

Établi en vertu de la loi n° 2003-190  
 Par ALBIN VALLEEVY  
 M. : 23170  
 Le 18/04/2003







Commune : LECT (88)  
 Numéro d'ordre de document d'épargne : 174 8  
 Document établi et numéroté le 20/05/2023  
 A. FICHT ESTERHAUSE  
 Inspecteur des Finances Publiques  
 Signé

Cadre de service chargé :  
 30000 du 30/04  
 3 Rue Victor MERARD  
 59003 CHAMPAGNOLE CEDEX  
 Téléphone : 03 81 52 21 31  
 eMail : f.ficht@laposte.fr

DIRECTION GENERALE DES FINANCES PUBLIQUES  
 EXTRAIT DU PLAN CADASTRAL

**CERTIFICATION**  
 (Art. 25 du décret n° 86-471 du 30 avril 1986)  
 Le présent document, élaboré sur la  
 proposition soumise par le  
 A. - Décret n° 86-471 du 30 avril 1986  
 B. - En matière de répartition  
 C. - D'après un plan ou de bornage, dont  
 les limites sont indiquées par  
 les bornes ou jalons  
 Les propriétaires ou possesseurs des  
 parcelles sont invités à vérifier que les  
 limites indiquées au plan et au terrain sont  
 les mêmes.

Échelle : 1:500  
 Numéro de Plan : 500 AO 01  
 Date de Plan : 16/05/2023  
 Échelle d'origine : 1:500  
 Date de l'origine : 20/05/2023  
 D'après le document d'épargne dressé  
 par ALBAN VILLEBERT  
 R.M. : 21170  
 L. 18/06/2023

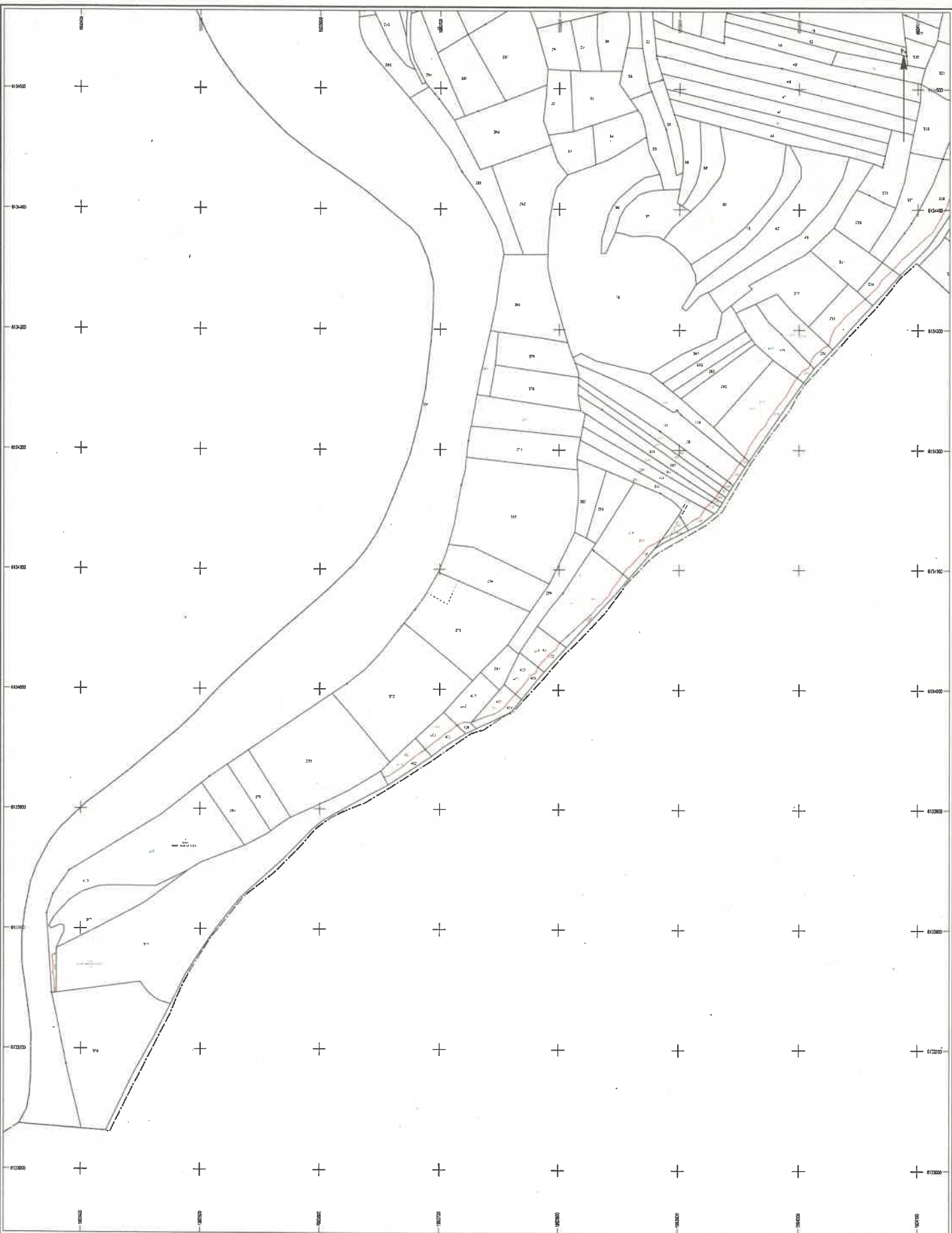

Commune :  
LECT (289)

DIRECTION GENERALE DES FINANCES PUBLIQUES

Section : G  
Feuille(s) : 000 G 02 000 G 03  
Qualité du plan : Plan non régulier

Numéro d'ordre du document  
d'arpentage : 168 R  
Document vérifié et numéroté le 19/12/2023  
A Sdif du Jura  
Par PROST STEPHANE  
Inspecteur des Finances Publiques  
Signé

EXTRAIT DU PLAN CADASTRAL

Echelle d'origine : 1/1250  
Echelle d'édition : 1/1250  
Date de l'édition : 19/12/2023  
Support numérique : -----

SDIF du JURA  
3 Rue Victor BERARD  
  
39303 CHAMPAGNOLE CEDEX  
Téléphone : 03 84 52 01 31  
  
sdif.jura@dgfip.finances.gouv.fr

**CERTIFICATION**  
(Art. 25 du décret n° 55-471 du 30 avril 1955)  
Le présent document d'arpentage, certifié par les propriétaires soussignés (3)  
a été établi (1) :  
A - D'après les indications qu'ils ont fournies au bureau ;  
B - En conformité d'un piquetage : ----- effectué sur le terrain ;  
C - D'après un plan d'arpentage ou de bornage, dont copie ci-jointe, dressé  
le ----- par ----- géomètre à -----  
Les propriétaires déclarent avoir pris connaissance des informations portées  
au dos de la mise 6463.  
A -----, le -----

D'après le document d'arpentage  
dressé  
Par A VUILLEMEY (2)  
  
Réf. : 23170  
Le 19/09/2023

(1) Rayer les mentions inutiles. La formule A n'est applicable que dans le cas d'une esquisse (plan rénové par voie de mise à jour). Dans la formule B, les propriétaires peuvent avoir effectué eux-mêmes le piquetage.  
(2) Qualité de la personne agréée (géomètre expert, inspecteur, géomètre ou technicien retraité du cadastre, etc...)  
(3) Précisez les noms et qualité du signataire s'il est différent du propriétaire (mandataire, avoué, représentant qualité de tuteur ou expropriant, etc...)

*Modification demandée par procès-verbal du cadastre*

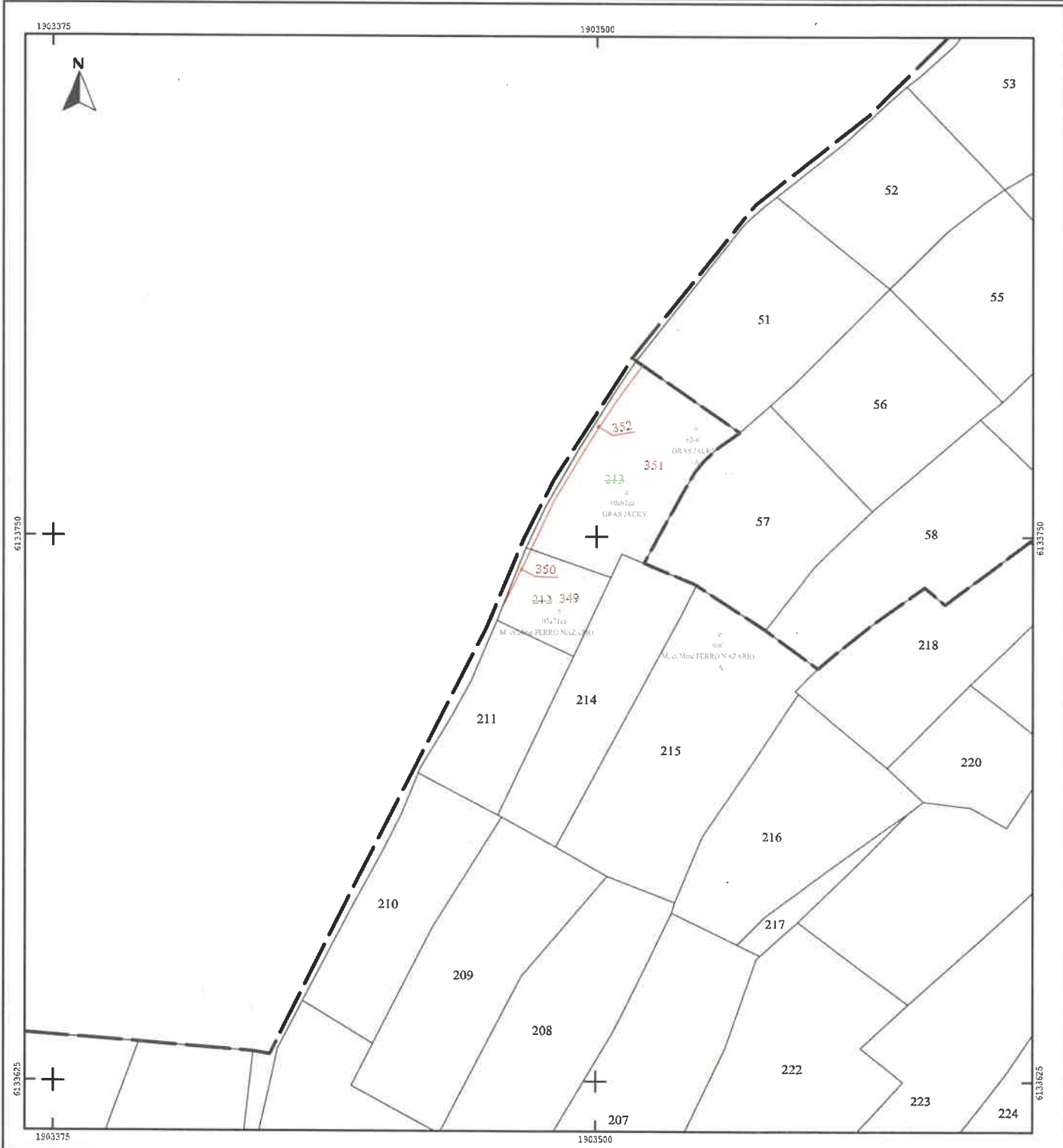





Commune : LEST (29)  
 Numéro de carte de cadastre (anciennement 1/100) : 2913/203  
 Document validé et autorisé le 20/12/2023  
 Site de base  
 Par PROJET STEPHANE  
 Inspecteur des Finances Publiques  
 Signé

Cachet du service chargé :  
 EDF de LEST  
 3 Rue Victor BERARD  
 35063 CHAMPAGNE LE CRÉDEX  
 Téléphone : 02 91 12 01 81  
 Mail : lura@edf.fr

DIRECTION GENERALE DES FINANCES PUBLIQUES  
 EXTRAIT DU PLAN CADASTRAL

**CERTIFICATION**  
 (Art 25 de l'ordonnance n° 58-77 du 30 avril 1955)  
 Le présent document d'ensemble, visible sur les  
 procédures associées (3 à 6 au total) :  
 A - 2913/203, est conforme à la situation  
 effective sur le terrain.  
 B - Il constitue un plan de base.  
 C - Il est le résultat de la vérification de terrain  
 effectuée par les agents de la Direction  
 Générale des Finances Publiques.  
 Les procédures associées ont été déposées au  
 service de la Direction Générale des Finances  
 Publiques le 20/12/2023.

Échelle :  
 Feuilles : 200 G 10 000 G et 201 G et  
 Carte de base : Plan Régional  
 Code de base : 1/250  
 Code de base : 1/250  
 Date de l'édition : 20/12/2023  
 Révisé par :  
 Révisé par :  
 Le 20/12/2023

1) Toute modification de la situation effective sur le terrain doit être déclarée à la Direction Générale des Finances Publiques.  
 2) Toute modification de la situation effective sur le terrain doit être déclarée à la Direction Générale des Finances Publiques.  
 3) Toute modification de la situation effective sur le terrain doit être déclarée à la Direction Générale des Finances Publiques.



Commune :  
LECT (289)

Numéro d'ordre du document  
d'arpentage : 172 K  
Document vérifié et numéroté le 21/12/2023  
A Sdif du Jura  
Par PROST STEPHANE  
Inspecteur des Finances Publiques  
Signé

SDIF du JURA  
3 Rue Victor BERARD

39303 CHAMPAGNOLE CEDEX  
Téléphone : 03 84 52 01 31

sdif.jura@dgifp.finances.gouv.fr

DIRECTION GENERALE DES FINANCES PUBLIQUES  
-----  
EXTRAIT DU PLAN CADASTRAL

CERTIFICATION  
(Art. 25 du décret n° 55-471 du 30 avril 1955)

Le présent document d'arpentage, certifié par les propriétaires sous-signés (3)  
a été établi (1) :

- A - D'après les indications qu'ils ont fournies au bureau ;  
B - En conformité d'un piquetage : \_\_\_\_\_ effectué sur le terrain ;  
C - D'après un plan d'arpentage ou de bornage, dont copie ci-jointe, dressé  
le \_\_\_\_\_ par \_\_\_\_\_ géomètre à \_\_\_\_\_.

Les propriétaires ci-dessus ont pris connaissance des informations portées  
au dos de la présente 6463.

A \_\_\_\_\_, le \_\_\_\_\_

(1) Rayer les mentions inutiles. La formule A n'est applicable que dans le cas d'une esquisse (plan rénové par voie de mise à jour). Dans la formule B, les propriétaires peuvent avoir effectué eux-mêmes le piquetage.  
(2) Qualité de la personne agréée (géomètre expert, inspecteur, géomètre ou technicien retraité du cadastre, etc...)  
(3) Précisez les noms et qualités du signataire s'il est différent du propriétaire (mandataire, avocat, représentant qualifié de l'autorité expropriant, etc...)

Section : G  
Feuille(s) :  
Qualité du plan :

Echelle d'origine :  
Echelle d'édition : 1/1250  
Date de l'édition : 21/12/2023  
Support numérique : \_\_\_\_\_

D'après le document d'arpentage  
dressé

Par ALBAN VUILLEMEY (2)

Réf. : 23170

Le 11/10/2023

